

ESTAZIO BAKOITZEKO URTEKO DATUEN LABURPENA
PARAMETRO METEOROLOGIKOEN GRAFIKOAK
RESUMEN ANUAL DE ESTACIONES
GRÁFICAS DE PARÁMETROS METEOROLÓGICOS

Abetxuko

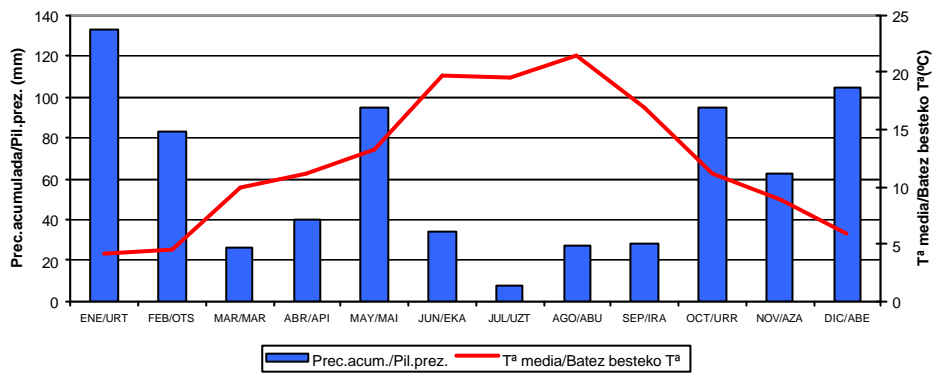
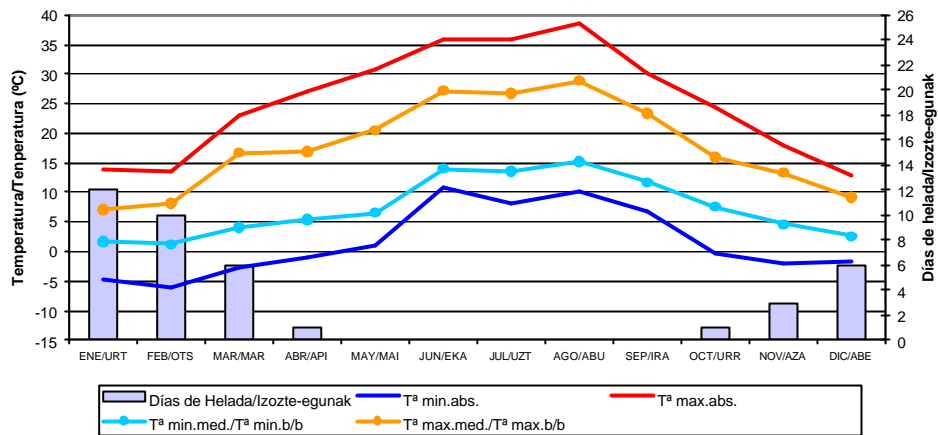

Resumen anual	Prec.Tot.	762,7	l/m ²	Vel.Med.Viento	km/h
	Pilat.Prez. (l/m2)			Haizea Batez.Ab.	
Urteko laburpena	T ^a Med.	12,2	°C	Dir.Dominante	
	Batez.T ^a (°C)			Norabide Nagusia	
	T ^a Max.Med	17,8	°C	Vel.Racha Max.	km/h
	Batez.T ^a Max. (°C)			Haize-bolada Ab.	
	T ^a Min.Med.	7,3	°C	Irrad.Acum.	kW/m ²
	Batez.T ^a Min. (°C)			Pilat.Irrad.	
	T ^a Max.Abs. (°C)	38,6	°C	Caudal medio	m ³ /s
				B/B emaria	
	T ^a Min.Abs. (°C)	-6,2	°C	Caudal máximo	m ³ /s
				Emari maximoa	
	Hum.Rel.Med.	77,2	%	Caudal minimo	m ³ /s
	Batez.Hez.Erl. (%)			Emari minimoa	

Alegría

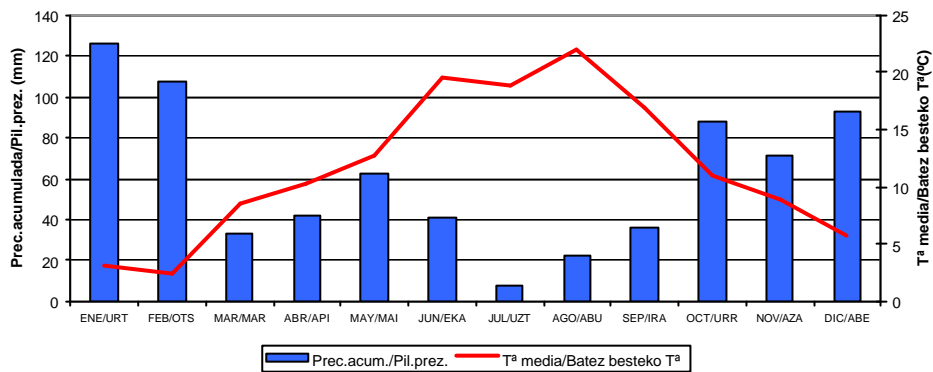
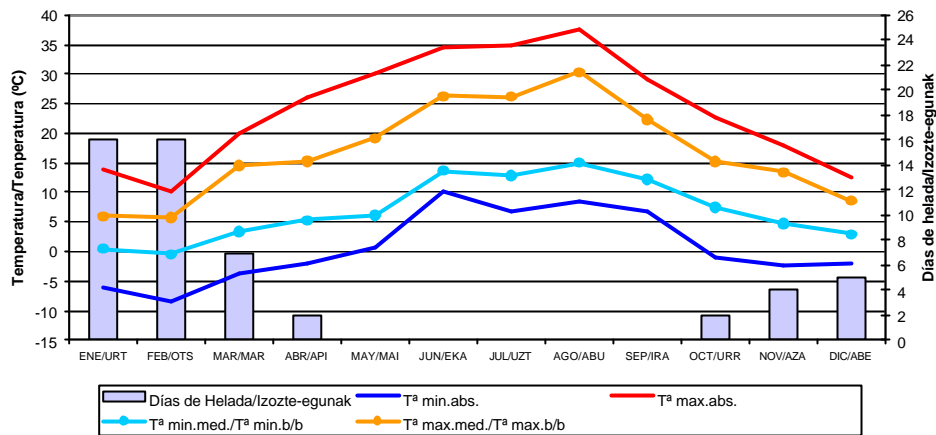

Rosa de los vientos / Haize arrosa

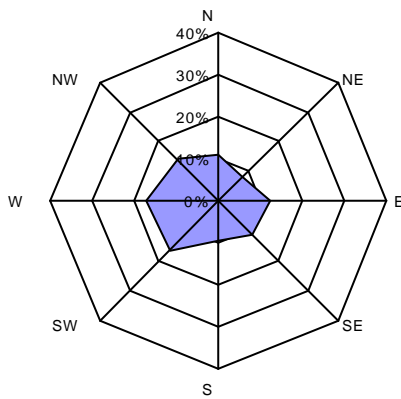

Por intensidades / Abiaduraren arabera

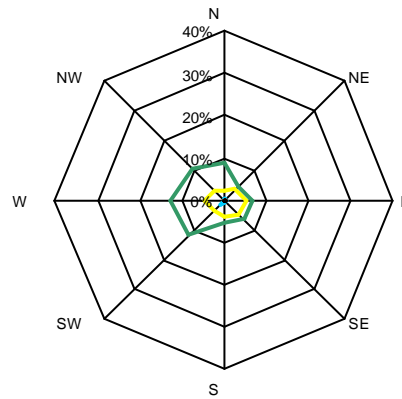

Resumen anual	Prec. Tot.	677,4 l/m ²	Vel. Med. Viento	8,7 km/h
Urteko laburpena	Pilat. Prez. (l/m ²)		Haizea Batez. Ab.	
	T ^a Med.	11,7 °C	Dir. Dominante	W, SW
	Batez. T ^a (°C)		Norabide Nagusia	
	T ^a Max. Med.	16,9 °C	Vel. Racha Max.	98,3 km/h
	Batez. T ^a Max. (°C)		Haize-bolada Ab.	
	T ^a Min. Med.	7,0 °C	Irrad. Acum.	7.431 kW/m ²
	Batez. T ^a Min. (°C)		Pilat. Irrad.	
	T ^a Max. Abs. (°C)	37,5 °C	Caudal medio	0,408 m ³ /s
	T ^a Min. Abs. (°C)	-12,4 °C	B/B emaria	
			Caudal máximo	4,77 m ³ /s
			Emari maximoa	
	Hum. Rel. Med.	74,7 %	Caudal mínimo	0,007 m ³ /s
	Batez. Hez. Erl. (%)		Emari minimoa	

Altube

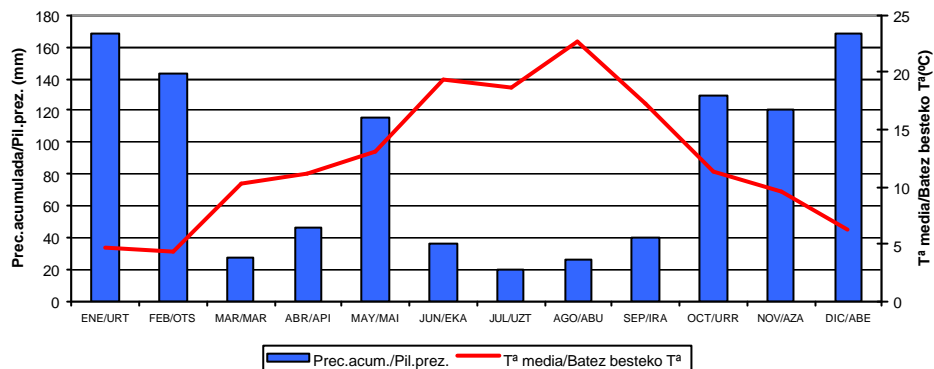
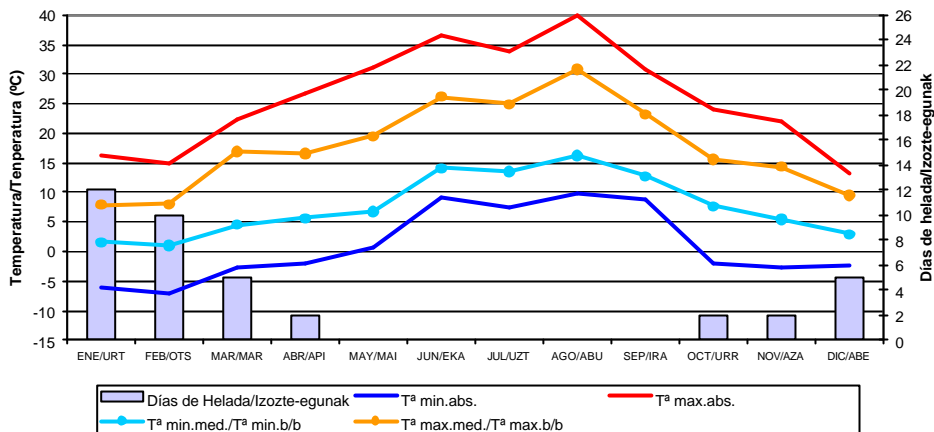

Rosa de los vientos / Haize arrosa

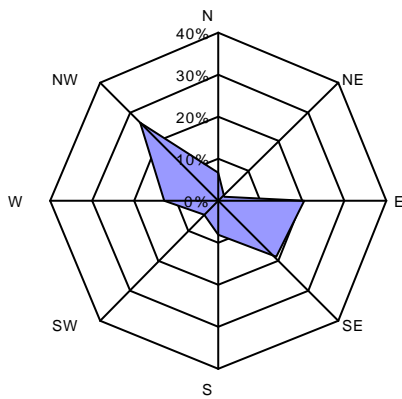

Por intensidades / Abiaduraren arabera

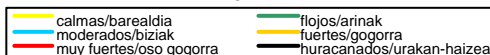
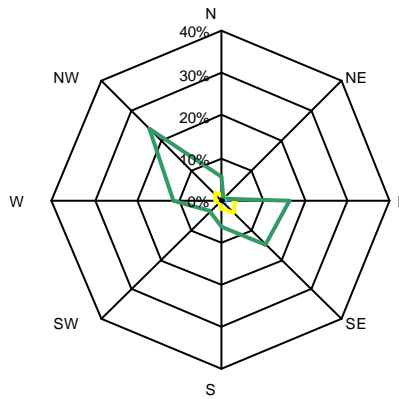

Resumen anual	Prec.Tot.	1105,4	l/m ²	Vel.Med.Viento	9,1	km/h
Urteko laburpena	Pilat.Prez. (l/m2)			Haizea Batez.Ab.		
	T ^a Med.	12,4	°C	Dir.Dominante	NW	
	Batez.T ^a (°C)			Norabide Nagusia		
	T ^a Max.Med	17,8	°C	Vel.Racha Max.	84,2	km/h
	Batez.T ^a Max. (°C)			Haize-bolada Ab.		
	T ^a Min.Med.	7,7	°C	Irrad.Acum.	7.756	kW/m ²
	Batez.T ^a Min. (°C)			Pilat.Irrad.		
	T ^a Max.Abs. (°C)	39,8	°C	Caudal medio		m ³ /s
	T ^a Min.Abs. (°C)	-7,1	°C	B/B emaria		
				Caudal máximo		m ³ /s
				Emari maximoa		
	Hum.Rel.Med.	81,9	%	Caudal minimo		m ³ /s
	Batez.Hez.Erl. (%)			Emari minimoa		

Arkaute

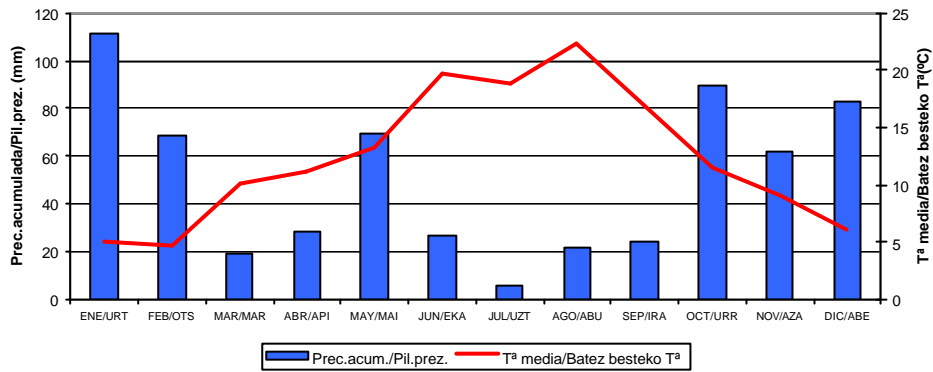
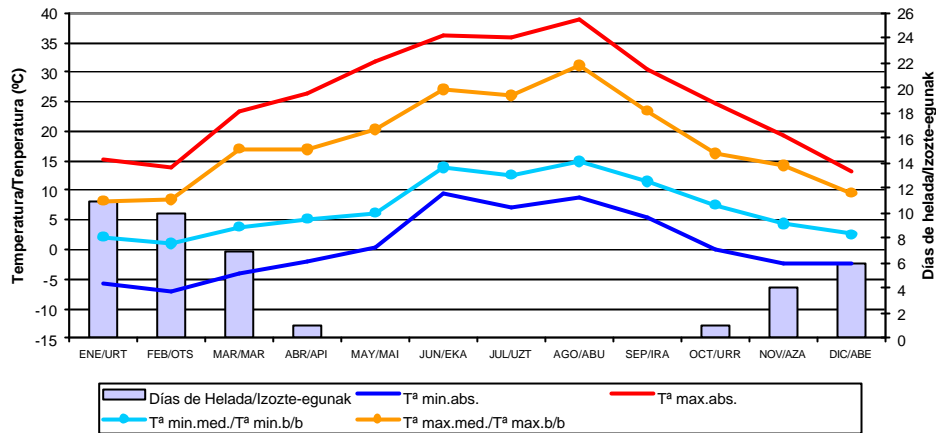

Rosa de los vientos / Haize arrosa

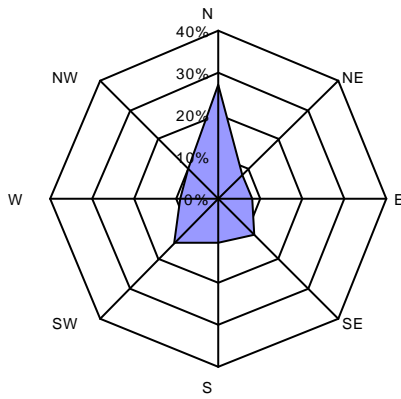

Por intensidades / Abiaduraren arabera

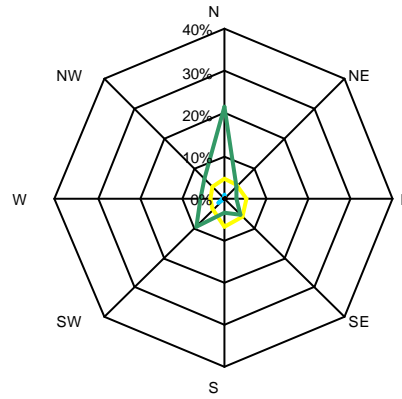

Resumen anual	Prec. Tot.	609,6	l/m ²	Vel. Med. Viento	8,5	km/h
	Pilat. Prez. (l/m ²)			Haizea Batez. Ab.		
Urteko laburpena	Tª Med.	12,4	°C	Dir. Dominante	N	
	Batez. Tª (°C)			Norabide Nagusia		
	Tª Max. Med.	18,3	°C	Vel. Racha Max.	87,5	km/h
	Batez. Tª Max. (°C)			Haize-bolada Ab.		
	Tª Min. Med.	7,2	°C	Irrad. Acum.		kW/m ²
	Batez. Tª Min. (°C)			Pilat. Irrad.		
	Tª Max. Abs. (°C)	38,8	°C	Caudal medio		m ³ /s
				B/B emaria		
	Tª Min. Abs. (°C)	-7,1	°C	Caudal máximo		m ³ /s
				Emari maximoa		
	Hum. Rel. Med.	78,3	%	Caudal minimo		m ³ /s
	Batez. Hez. Erl. (%)			Emari minimoa		

Gardea

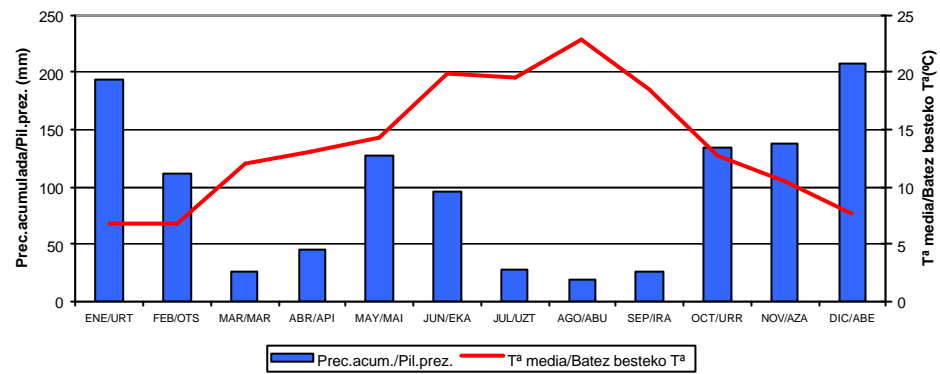
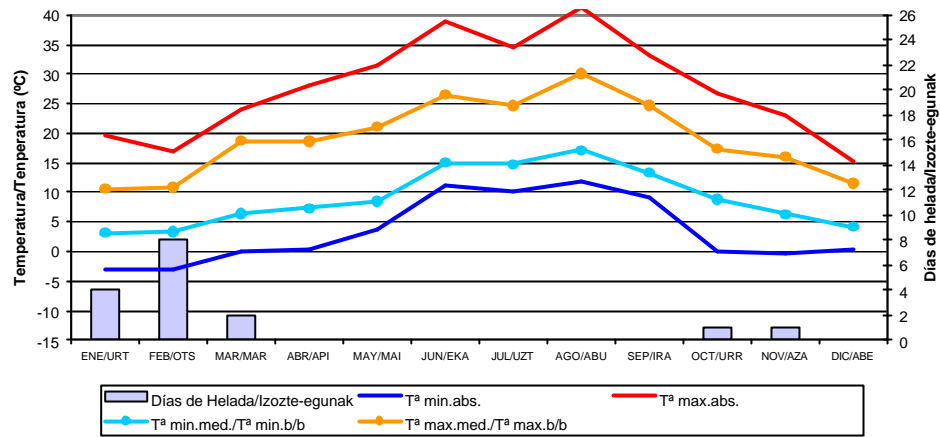

Resumen anual	Prec.Tot.	1063,2	l/m ²	Vel.Med.Viento	km/h
Urteko laburpena	Pilat.Prez. (l/m2)			Haizea Batez.Ab.	
	T ^a Med.	13,7	°C	Dir.Dominante	
	Batez.T ^a (°C)			Norabide Nagusia	
	T ^a Max.Med	19,2	°C	Vel.Racha Max.	km/h
	Batez.T ^a Max. (°C)			Haize-bolada Ab.	
	T ^a Min.Med.	9,0	°C	Irrad.Acum.	kW/m ²
	Batez.T ^a Min. (°C)			Pilat.Irrad.	
	T ^a Max.Abs. (°C)	41,1	°C	Caudal medio	2,263 m ³ /s
	T ^a Min.Abs. (°C)	-3,2	°C	B/B emaria	
				Caudal máximo	82,64 m ³ /s
				Emari maximoa	
	Hum.Rel.Med.	70,9	%	Caudal minimo	0,017 m ³ /s
	Batez.Hez.Erl. (%)			Emari minimoa	

Gorbea

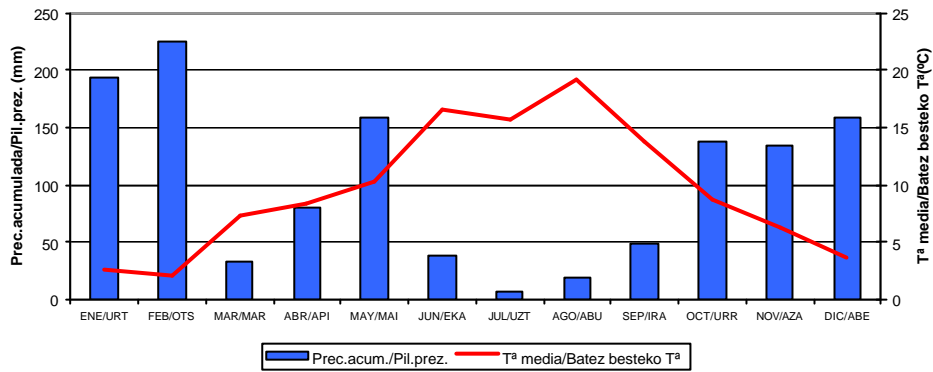
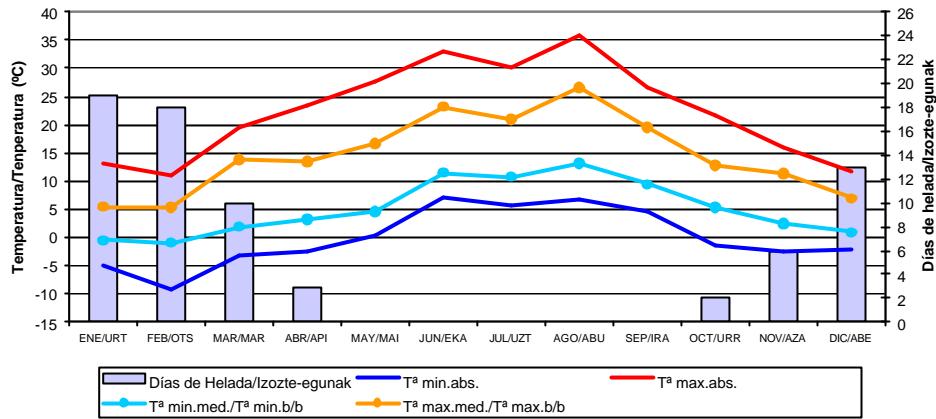

Resumen anual	Prec. Tot.	1327,6	l/m ²	Vel. Med. Viento	km/h
Urteko laburpena	Pilat. Prez. (l/m2)			Haizea Batez. Ab.	
	Tª Med.	9,5	°C	Dir. Dominante	
	Batez. Tª (°C)			Norabide Nagusia	
	Tª Max. Med.	14,7	°C	Vel. Racha Max.	km/h
	Batez. Tª Max. (°C)			Haize-bolada Ab.	
	Tª Min. Med.	4,8	°C	Irrad. Acum.	kW/m ²
	Batez. Tª Min. (°C)			Pilat. Irrad.	
	Tª Max. Abs. (°C)	35,7	°C	Caudal medio	m ³ /s
	Tª Min. Abs. (°C)	-9,2	°C	B/B emaria	
				Caudal máximo	m ³ /s
				Emari maximoa	
	Hum. Rel. Med.	82,9	%	Caudal mínimo	m ³ /s
	Batez. Hez. Erl. (%)			Emari minimoa	

Iturrieta

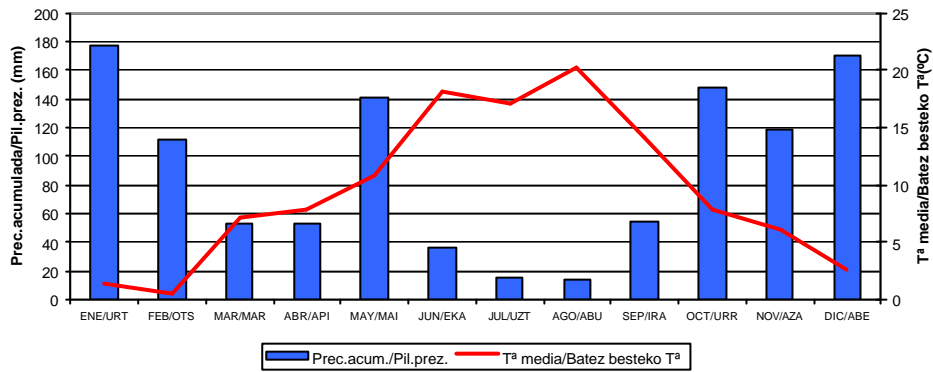
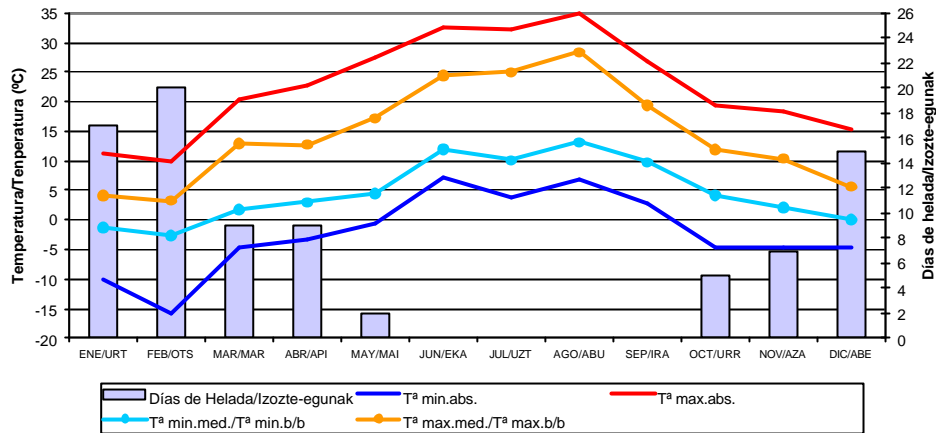

Rosa de los vientos / Haize arrosa

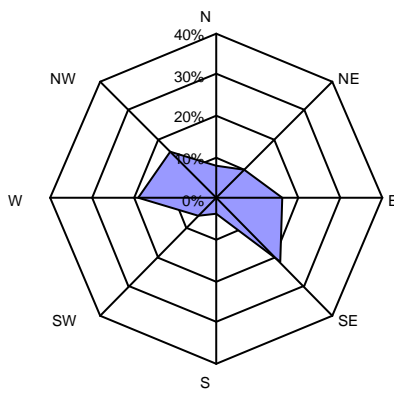

Por intensidades / Abiaduraren arabera

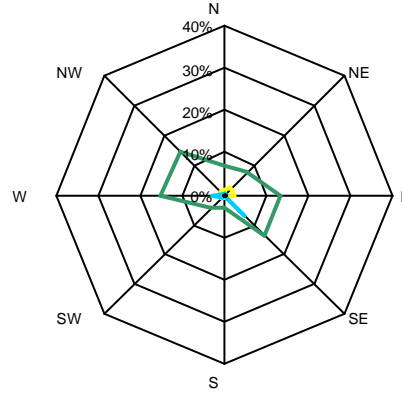

- calmas/barealdia
- moderados/biziak
- muy fuertes/oso qogorra
- flojos/arinak
- fuentes/gogorra
- huracanados/urakan-haizea

Resumen anual	Prec.Tot.	1139,9 l/m ²	Vel.Med.Viento	13,8 km/h
Urteko laburpena	Pilat.Prez. (l/m2)		Haizea Batez.Ab.	
	Tª Med.	9,5 °C	Dir.Dominante	SE, W
	Batez.Tª (°C)		Norabide Nagusia	
	Tª Max.Med	14,6 °C	Vel.Racha Max.	110,9 km/h
	Batez.Tª Max. (°C)		Haize-bolada Ab.	
	Tª Min.Med.	4,7 °C	Irrad.Acum.	8.195 kW/m ²
	Batez.Tª Min. (°C)		Pilat.Irrad.	
	Tª Max.Abs. (°C)	35,0 °C	Caudal medio	m ³ /s
			B/B emaria	
	Tª Min.Abs. (°C)	-15,9 °C	Caudal máximo	m ³ /s
			Emari maximoa	
	Hum.Rel.Med.	83,0 %	Caudal minimo	m ³ /s
	Batez.Hez.Erl. (%)		Emari minimoa	

Kapildui

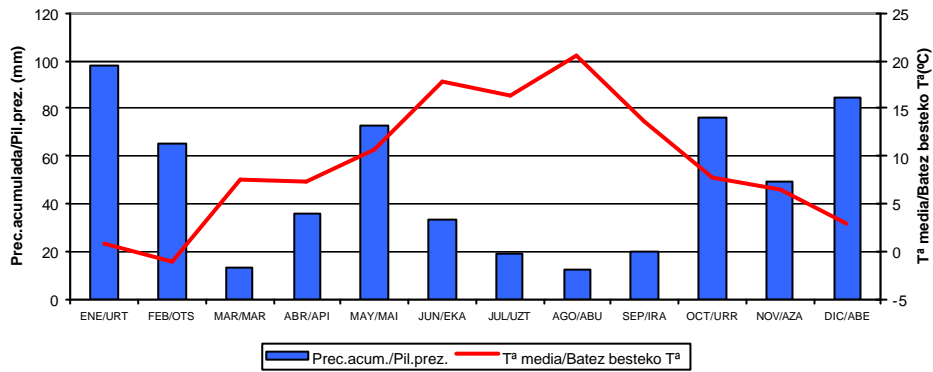
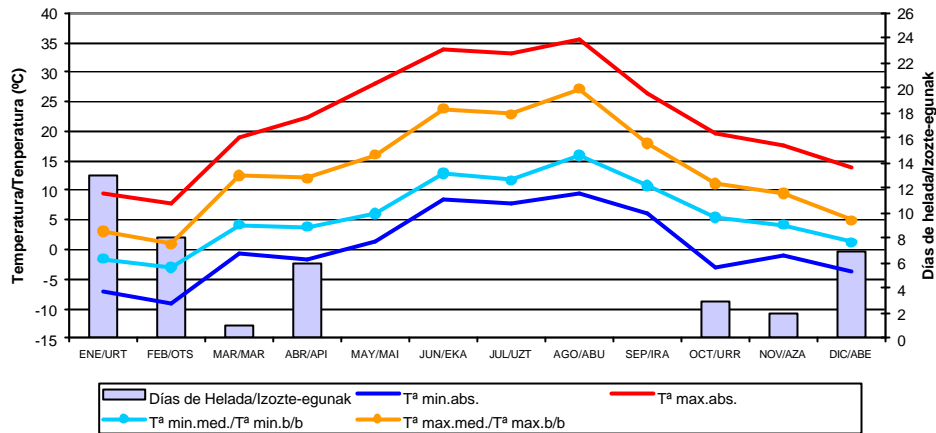

Rosa de los vientos / Haize arrosa

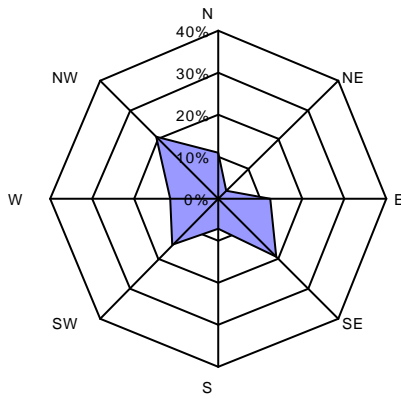

Por intensidades / Abiaduraren arabera

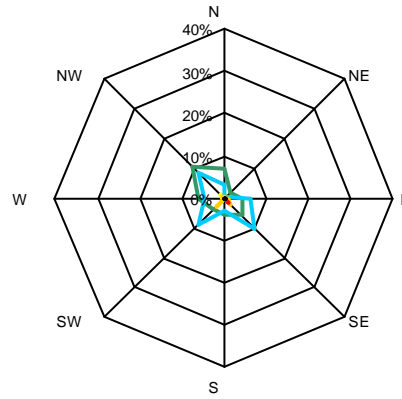

Resumen anual	Prec. Tot.	551,4	l/m ²	Vel. Med. Viento	26,6	km/h
	Pilat. Prez. (l/m ²)			Haizea Batez. Ab.		
Urteko laburpena	Tª Med.	9,2	°C	Dir. Dominante	NW, SE	
	Batez. Tª (°C)			Norabide Nagusia		
	Tª Max. Med.	13,5	°C	Vel. Racha Max.	135,4	km/h
	Batez. Tª Max. (°C)			Haize-bolada Ab.		
	Tª Min. Med.	6,0	°C	Irrad. Acum.		kW/m ²
	Batez. Tª Min. (°C)			Pilat. Irrad.		
	Tª Max. Abs. (°C)	35,4	°C	Caudal medio		m ³ /s
				B/B emaria		
	Tª Min. Abs. (°C)	-9,1	°C	Caudal máximo		m ³ /s
				Emari maximoa		
	Hum. Rel. Med.	80,7	%	Caudal minimo		m ³ /s
	Batez. Hez. Erl. (%)			Emari minimoa		

La Herrera

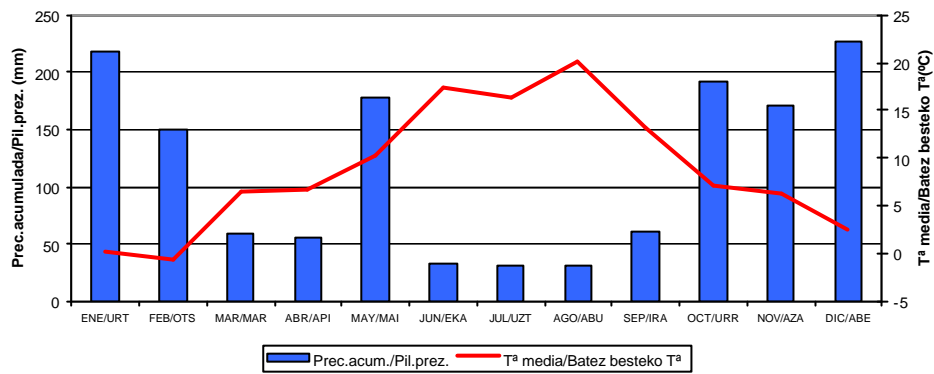
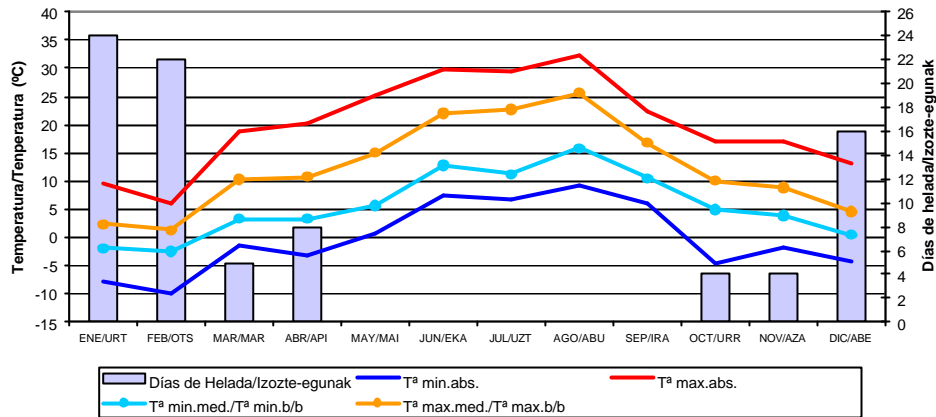

Rosa de los vientos / Haize arrosa

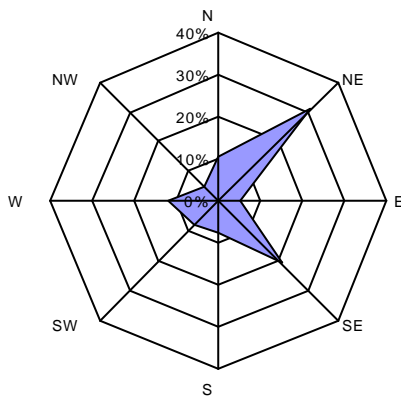

Por intensidades / Abiaduraren arabera

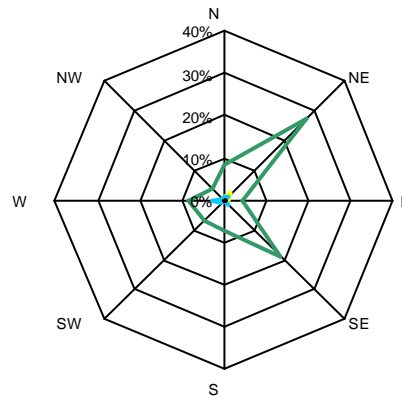

Resumen anual	Prec. Tot.	757,6 l/m ²	Vel. Med. Viento	13,0 km/h
	Pilat. Prez. (l/m ²)		Haizea Batez. Ab.	
Urteko laburpena	T ^a Med.	8,8 °C	Dir. Dominante	NE
	Batez. T ^a (°C)		Norabide Nagusia	
	T ^a Max. Med.	12,6 °C	Vel. Racha Max.	101,9 km/h
	Batez. T ^a Max. (°C)		Haize-bolada Ab.	
	T ^a Min. Med.	5,6 °C	Irrad. Acum.	8.114 kW/m ²
	Batez. T ^a Min. (°C)		Pilat. Irrad.	
	T ^a Max. Abs. (°C)	32,3 °C	Caudal medio	m ³ /s
			B/B emaria	
	T ^a Min. Abs. (°C)	-10,0 °C	Caudal máximo	m ³ /s
			Emari maximoa	
	Hum. Rel. Med.	84,4 %	Caudal minimo	m ³ /s
	Batez. Hez. Erl. (%)		Emari minimoa	

Llodio

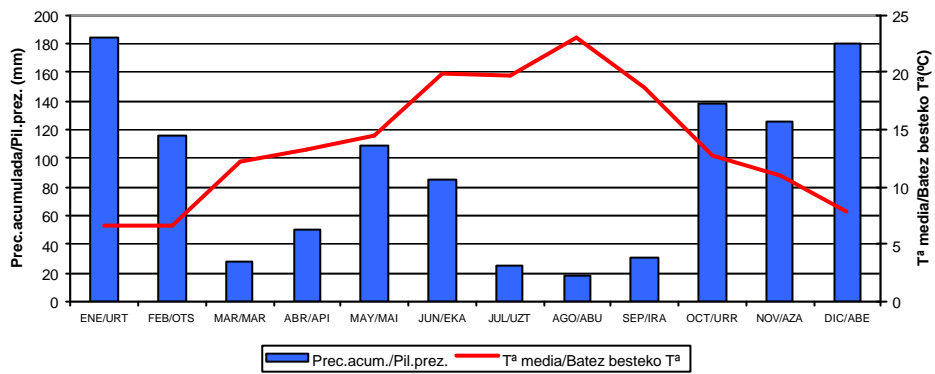
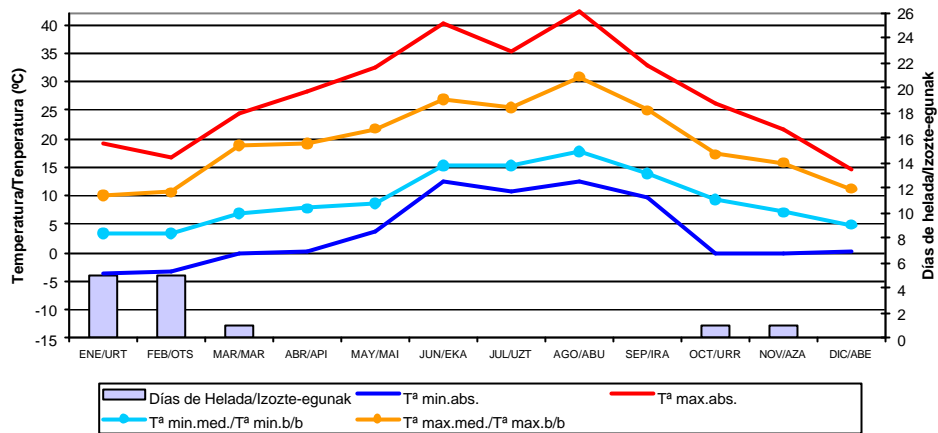

Rosa de los vientos / Haize arrosa

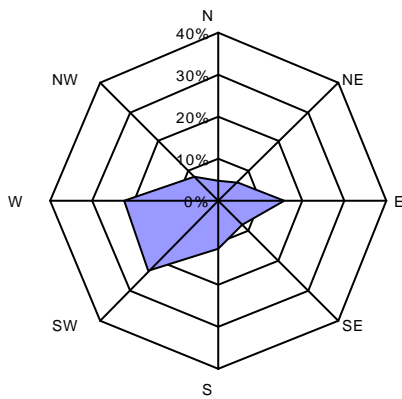

Por intensidades / Abiaduraren arabera

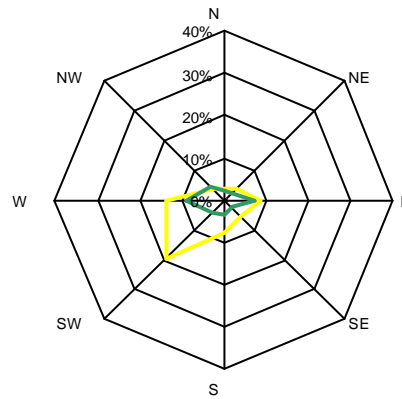

— calmas/barealdia — flojos/arinak
— moderados/biziak — fuertes/gogorra
— muy fuertes/oso gogorra — huracanados/urakan-haizea

Resumen anual	Prec.Tot.	1101,6	l/m ²	Vel.Med.Viento	3,6	km/h
Urteko laburpena	Pilat.Prez. (l/m2)			Haizea Batez.Ab.		
	T ^a Med.	13,8	°C	Dir.Dominante	W, SW	
	Batez.T ^a (°C)			Norabide Nagusia		
	T ^a Max.Med	19,4	°C	Vel.Racha Max.	79,2	km/h
	Batez.T ^a Max. (°C)			Haize-bolada Ab.		
	T ^a Min.Med.	9,4	°C	Irrad.Acum.		kW/m ²
	Batez.T ^a Min. (°C)			Pilat.Irrad.		
	T ^a Max.Abs. (°C)	42,2	°C	Caudal medio		m ³ /s
				B/B emaria		
	T ^a Min.Abs. (°C)	-3,6	°C	Caudal máximo		m ³ /s
				Emari maximoa		
	Hum.Rel.Med.	76,5	%	Caudal minimo		m ³ /s
	Batez.Hez.Erl. (%)			Emari minimoa		

Navarrete

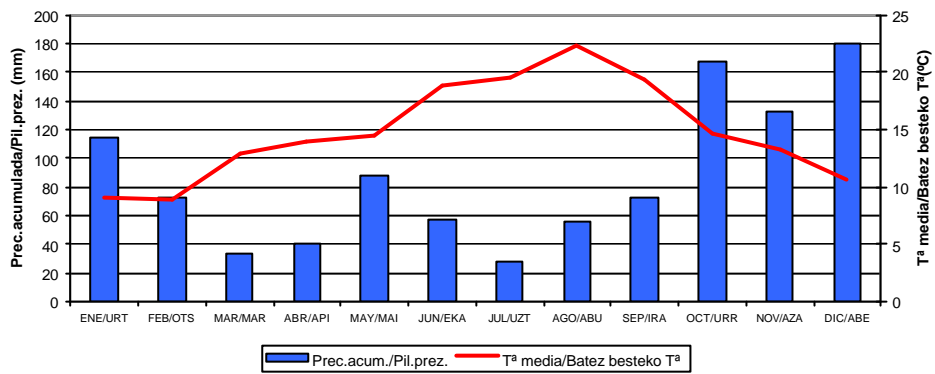
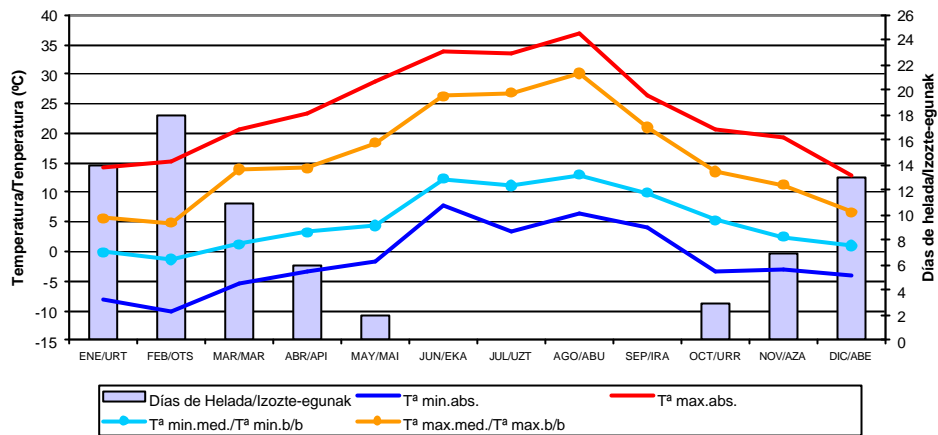

Rosa de los vientos / Haize arrosa

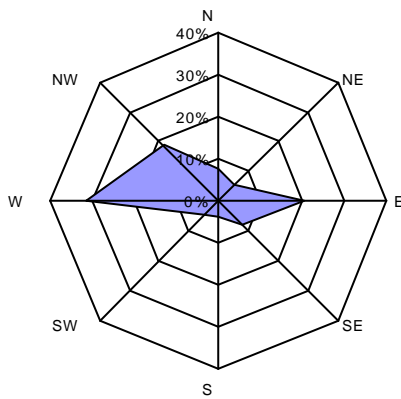

Por intensidades / Abiaduraren arabera

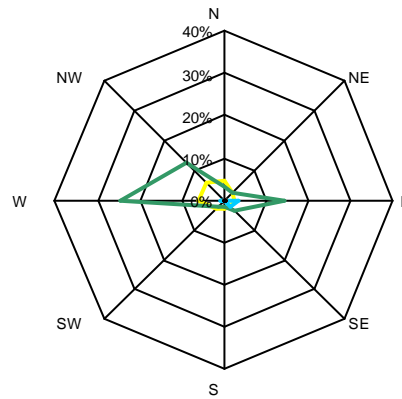

Resumen anual	Prec.Tot.	768,5 l/m ²	Vel.Med.Viento	11,1 km/h
Urteko laburpena	Pilat.Prez. (l/m2)		Haizea Batez.Ab.	
	T ^a Med.	10,4 °C	Dir.Dominante	W
	Batez.T ^a (°C)		Norabide Nagusia	
	T ^a Max.Med	16,0 °C	Vel.Racha Max.	118,8 km/h
	Batez.T ^a Max. (°C)		Haize-bolada Ab.	
	T ^a Min.Med.	5,2 °C	Irrad.Acum.	8.057 kW/m ²
	Batez.T ^a Min. (°C)		Pilat.Irrad.	
	T ^a Max.Abs. (°C)	36,9 °C	Caudal medio	m ³ /s
			B/B emaria	
	T ^a Min.Abs. (°C)	-10,3 °C	Caudal máximo	m ³ /s
			Emari maximoa	
	Hum.Rel.Med.	76,6 %	Caudal minimo	m ³ /s
	Batez.Hez.Erl. (%)		Emari minimoa	

Ozaeta

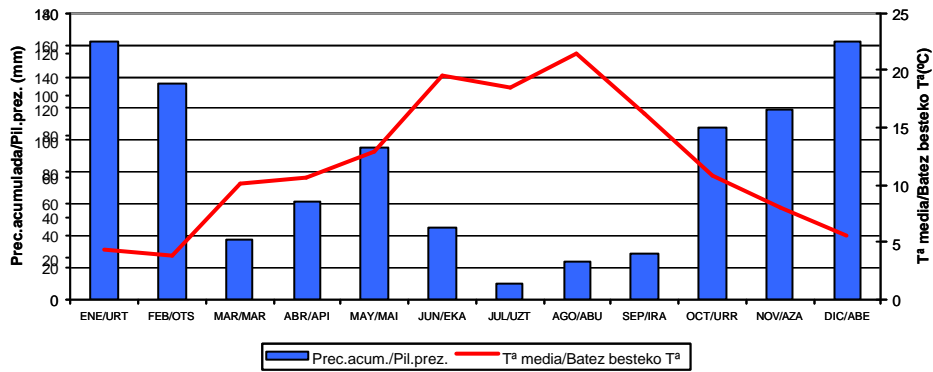
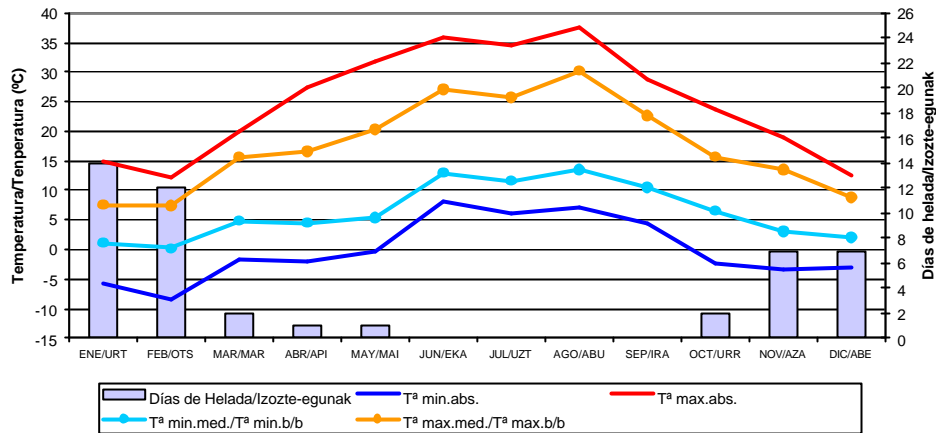

Rosa de los vientos / Haize arrosa

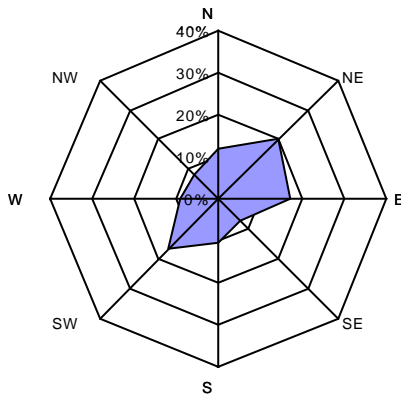

Por intensidades / Abiaduraren arabera

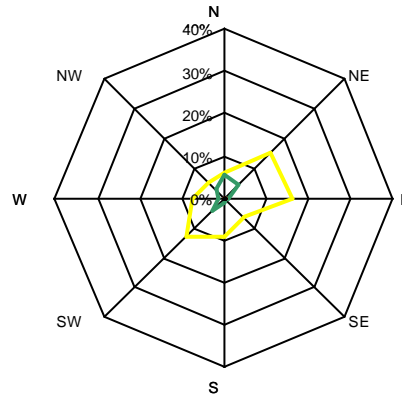

Resumen anual	Prec. Tot.	912.2 l/m ²	Vel. Med. Viento	2,4 km/h
	Pilat. Prez. (l/m ²)		Haizea Batez. Ab.	
Urteko laburpena	T ^a Med.	11,8 °C	Dir. Dominante	NE, E
	Batez. T ^a (°C)		Norabide Nagusia	
	T ^a Max. Med.	17,6 °C	Vel. Racha Max.	35,3 km/h
	Batez. T ^a Max. (°C)		Haize-bolada Ab.	
	T ^a Min. Med.	6,4 °C	Irrad. Acum.	kW/m ²
	Batez. T ^a Min. (°C)		Pilat. Irrad.	
	T ^a Max. Abs. (°C)	37,7 °C	Caudal medio	m ³ /s
			B/B emaria	
	T ^a Min. Abs. (°C)	-8,6 °C	Caudal máximo	m ³ /s
			Emari maximoa	
	Hum. Rel. Med.	82,4 %	Caudal minimo	m ³ /s
	Batez. Hez. Erl. (%)		Emari minimoa	

Salvatierra

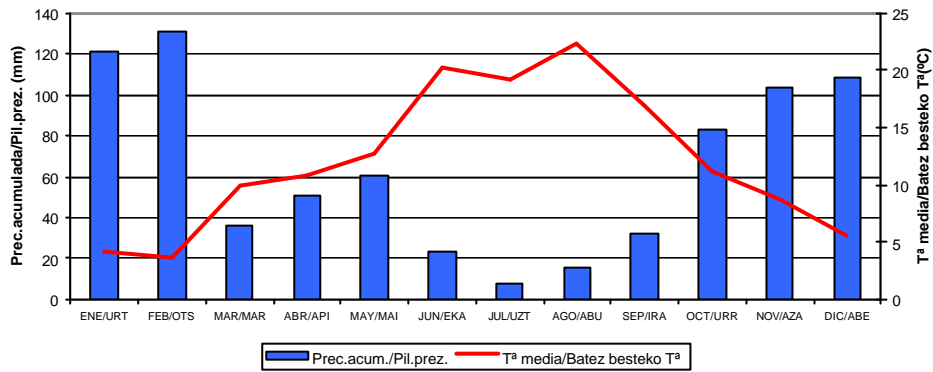
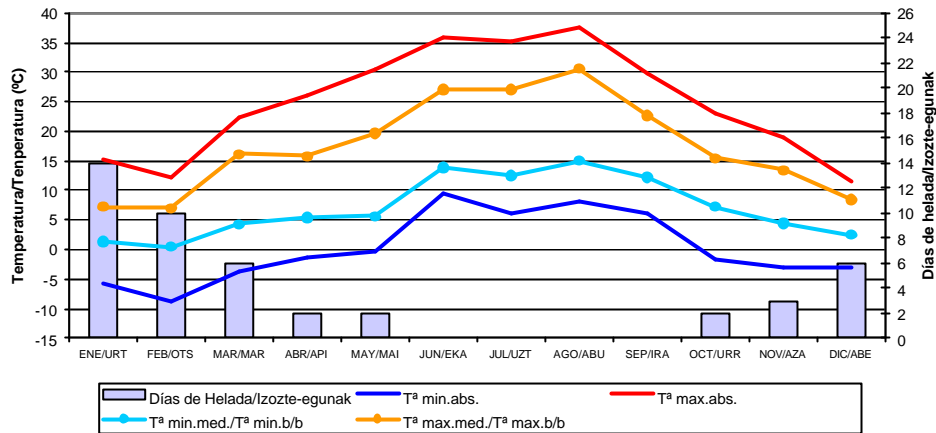

Rosa de los vientos / Haize arrosa

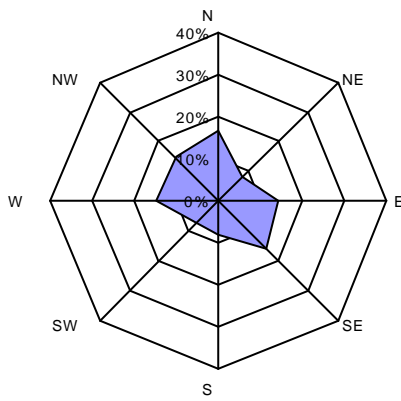

Por intensidades / Abiaduraren arabera

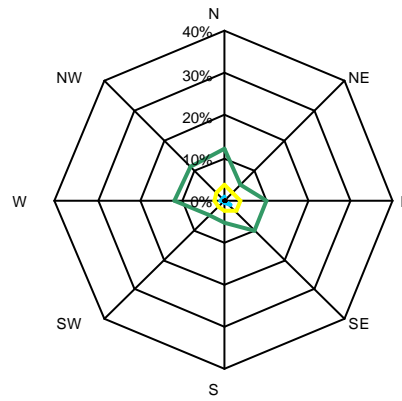

Resumen anual	Prec. Tot.	756,7 l/m ²	Vel. Med. Viento	10,4 km/h
	Pilat. Prez. (l/m ²)		Haizea Batez. Ab.	
Urteko laburpena	T ^a Med.	12,1 °C	Dir. Dominante	N
	Batez. T ^a (°C)		Norabide Nagusia	
	T ^a Max. Med.	17,5 °C	Vel. Racha Max.	117,0 km/h
	Batez. T ^a Max. (°C)		Haize-bolada Ab.	
	T ^a Min. Med.	7,1 °C	Irrad. Acum.	8.016 kW/m ²
	Batez. T ^a Min. (°C)		Pilat. Irrad.	
	T ^a Max. Abs. (°C)	37,5 °C	Caudal medio	m ³ /s
			B/B emaria	
	T ^a Min. Abs. (°C)	-8,7 °C	Caudal máximo	m ³ /s
			Emari maximoa	
	Hum. Rel. Med.	75,3 %	Caudal minimo	m ³ /s
	Batez. Hez. Erl. (%)		Emari minimoa	

Saratxo

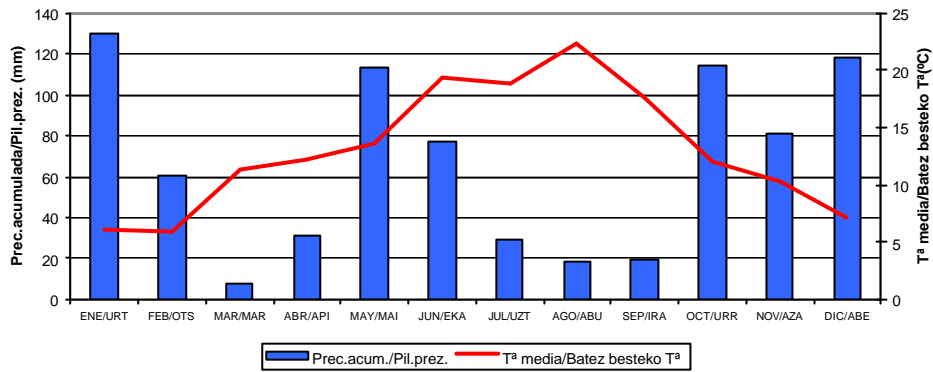
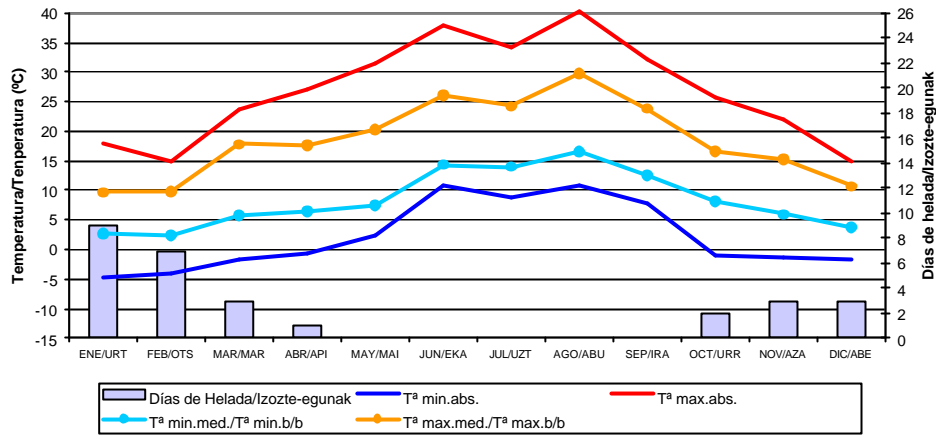

Rosa de los vientos / Haize arrosa

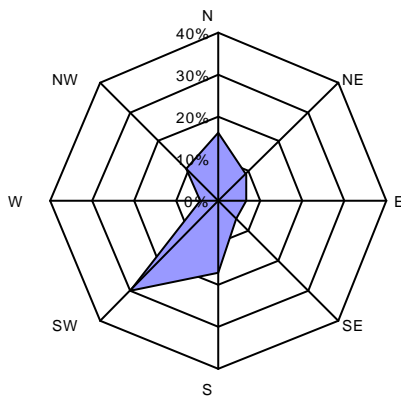

Por intensidades / Abiaduraren arabera

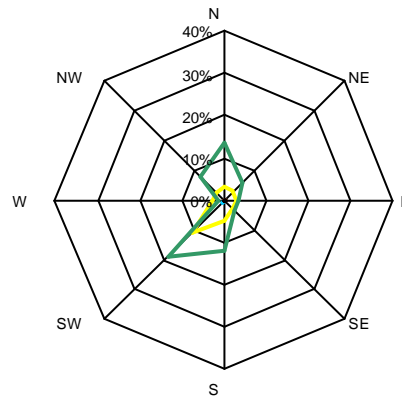

Resumen anual	Prec. Tot.	853,9 l/m ²	Vel. Med. Viento	7,0 km/h
Urteko laburpena	Pilat. Prez. (l/m ²)		Haizea Batez. Ab.	
	T ^a Med.	13,0 °C	Dir. Dominante	SW
	Batez. T ^a (°C)		Norabide Nagusia	
	T ^a Max. Med.	18,5 °C	Vel. Racha Max.	94,3 km/h
	Batez. T ^a Max. (°C)		Haize-bolada Ab.	
	T ^a Min. Med.	8,3 °C	Irrad. Acum.	7,228 kW/m ²
	Batez. T ^a Min. (°C)		Pilat. Irrad.	
	T ^a Max. Abs. (°C)	40,3 °C	Caudal medio	1,056 m ³ /s
	T ^a Min. Abs. (°C)	-4,7 °C	B/B emaria	
			Caudal máximo	48 m ³ /s
			Emari maximoa	
			Caudal mínimo	0,021 m ³ /s
			Emari minimoa	
	Hum. Rel. Med.	86,4 %		
	Batez. Hez. Erl. (%)			

Subijana

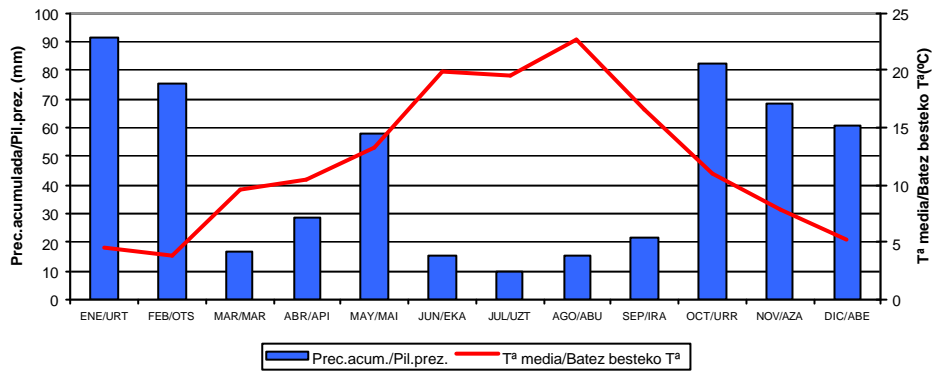
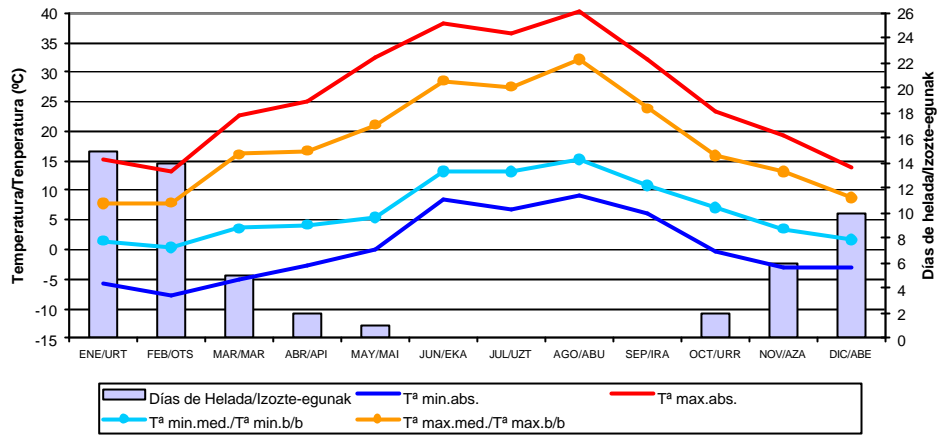

Resumen anual	Prec.Tot.	613,6	l/m ²	Vel.Med.Viento	km/h
Urteko laburpena	Pilat.Prez. (l/m2)			Haizea Batez.Ab.	
	Tª Med.	12,0	°C	Dir.Dominante	
	Batez.Tª (°C)			Norabide Nagusia	
	Tª Max.Med	18,3	°C	Vel.Racha Max.	km/h
	Batez.Tª Max. (°C)			Haize-bolada Ab.	
	Tª Min.Med.	6,7	°C	Irrad.Acum.	kW/m ²
	Batez.Tª Min. (°C)			Pilat.Irrad.	
	Tª Max.Abs. (°C)	40,3	°C	Caudal medio	m ³ /s
	Tª Min.Abs. (°C)	-7,7	°C	B/B emaria	
	Hum.Rel.Med.	74,3	%	Caudal máximo	m ³ /s
	Batez.Hez.Erl. (%)			Emari maximoa	
				Caudal minimo	m ³ /s
				Emari minimoa	

Vitoria-Gasteiz

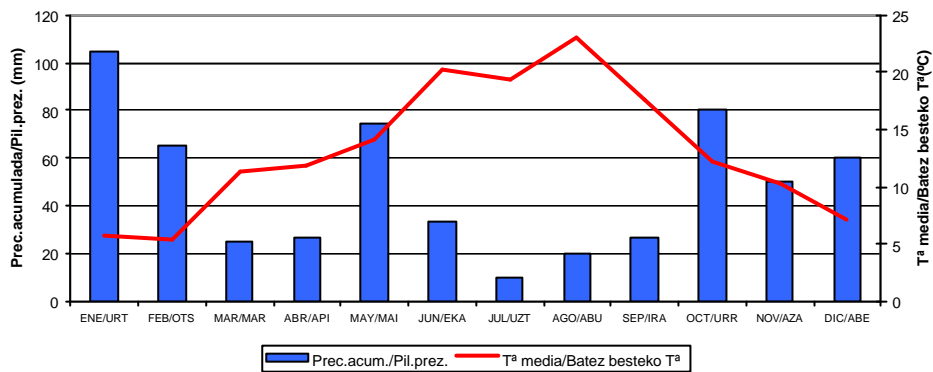
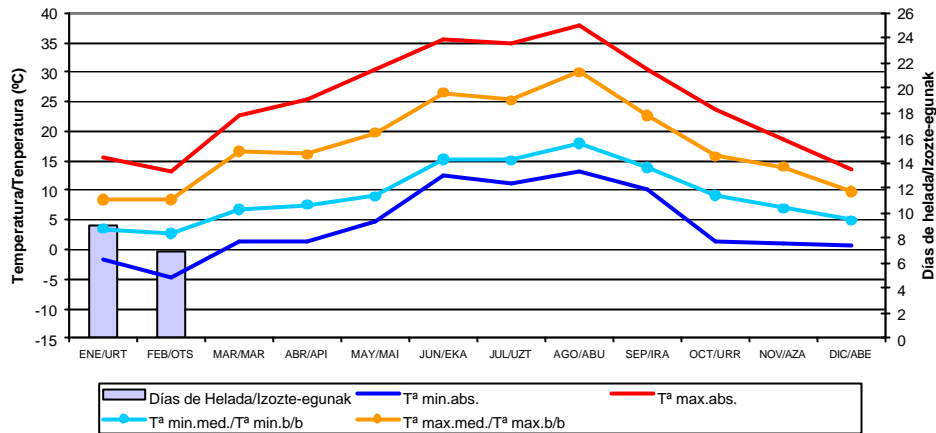

Rosa de los vientos / Haize arrosa

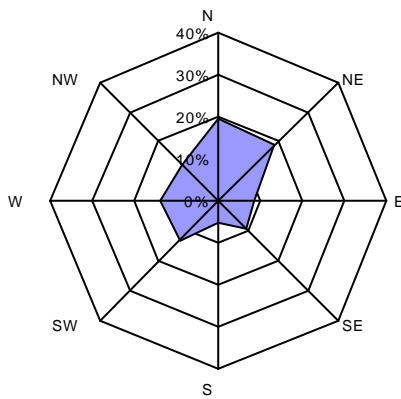

Por intensidades / Abiaduraren arabera

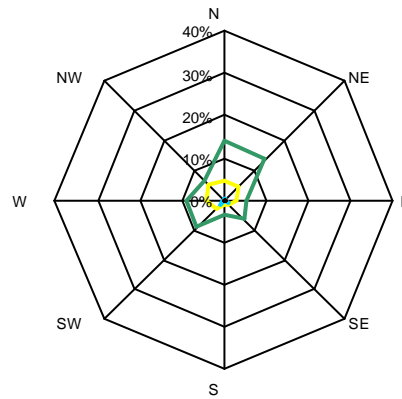

Resumen anual	Prec. Tot.	550,0 l/m ²	Vel. Med. Viento	9,8 km/h
Urteko laburpena	Pilat. Prez. (l/m ²)		Haizea Batez. Ab.	
	T ^a Med.	13,2 °C	Dir. Dominante	N, NE
	Batez. T ^a (°C)		Norabide Nagusia	
	T ^a Max. Med.	17,8 °C	Vel. Racha Max.	98,6 km/h
	Batez. T ^a Max. (°C)		Haize-bolada Ab.	
	T ^a Min. Med.	9,4 °C	Irrad. Acum.	8.160 kW/m ²
	Batez. T ^a Min. (°C)		Pilat. Irrad.	
	T ^a Max. Abs. (°C)	38,0 °C	Caudal medio	m ³ /s
	T ^a Min. Abs. (°C)	-4,6 °C	B/B emaria	
			Caudal máximo	m ³ /s
			Emari maximoa	
			Caudal mínimo	m ³ /s
			Emari minimoa	
	Hum. Rel. Med.	72,3 %		
	Batez. Hez. Erl. (%)			

Zaldiaran

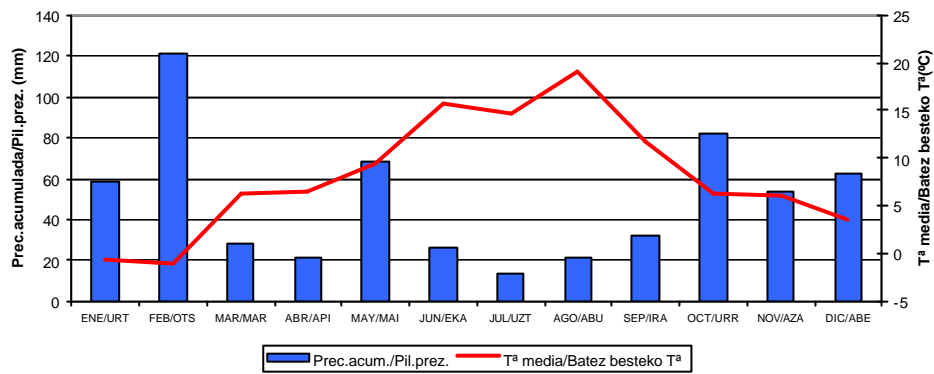
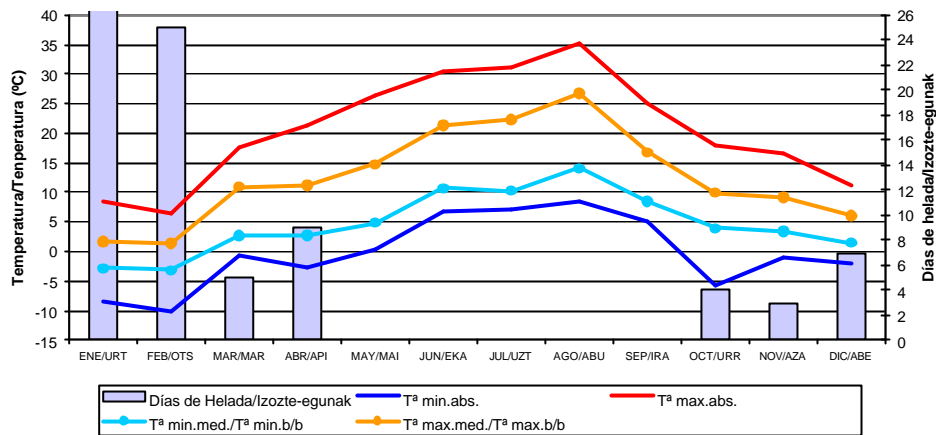

Rosa de los vientos / Haize arrosa

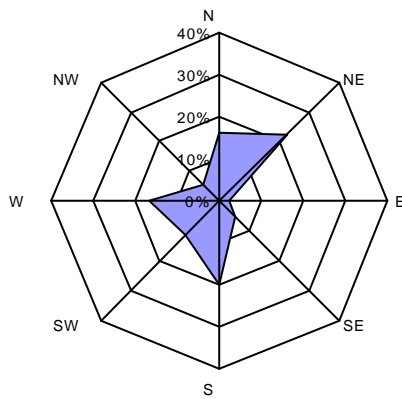

Por intensidades / Abiaduraren arabera

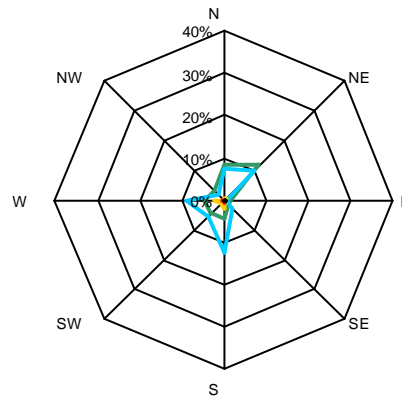

— calmas/barealdia
— moderados/biziak
— muy fuertes/oso gogorra
— flojos/arinak
— fuertes/gogorra
— huracanados/urakan-haizea

Resumen anual	Prec.Tot.	503,4	l/m ²	Vel.Med.Viento	28,1	km/h
Urteko laburpena	Pilat.Prez. (l/m2)			Haizea Batez.Ab.		
	Tª Med.	8,2	°C	Dir.Dominante	NE	
	Batez.Tª (°C)			Norabide Nagusia		
	Tª Max.Med	12,7	°C	Vel.Racha Max.	140,0	km/h
	Batez.Tª Max. (°C)			Haize-bolada Ab.		
	Tª Min.Med.	4,7	°C	Irrad.Acum.		kW/m ²
	Batez.Tª Min. (°C)			Pilat.Irrad.		
	Tª Max.Abs. (°C)	35,3	°C	Caudal medio		m ³ /s
				B/B emaria		
	Tª Min.Abs. (°C)	-10,0	°C	Caudal máximo		m ³ /s
				Emari maximoa		
	Hum.Rel.Med.	79,6	%	Caudal minimo		m ³ /s
	Batez.Hez.Erl. (%)			Emari minimoa		

Zambrana

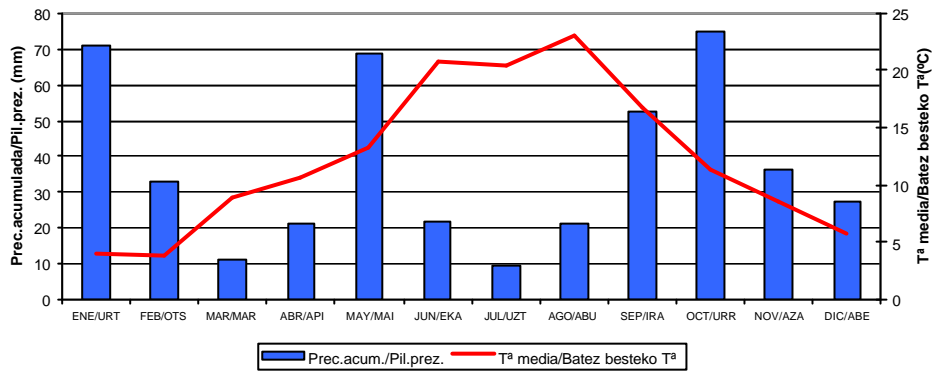
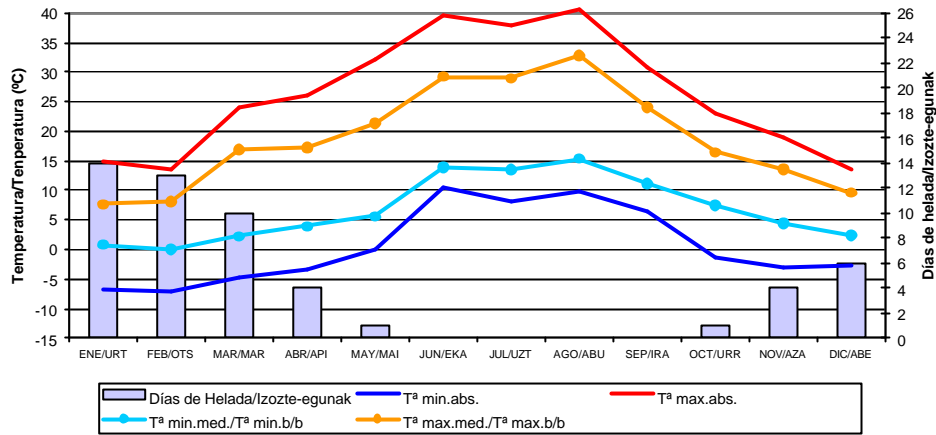

Rosa de los vientos / Haize arrosa

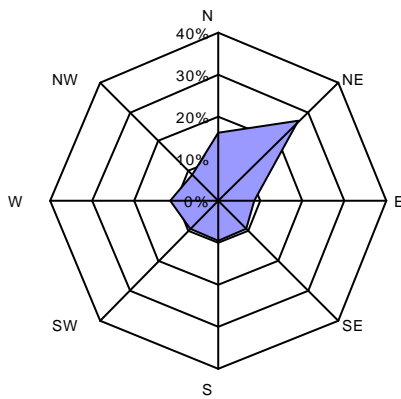

Por intensidades / Abiaduraren arabera

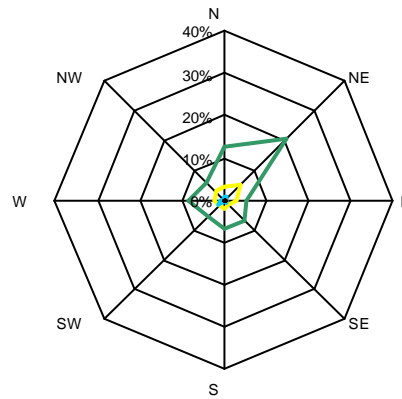

Resumen anual	Prec.Tot.	459,7 l/m ²	Vel.Med.Viento	11,1 km/h
Urteko laburpena	Pilat.Prez. (l/m2)		Haizea Batez.Ab.	
	Tª Med.	12,3 °C	Dir.Dominante	NE
	Batez.Tª (°C)		Norabide Nagusia	
	Tª Max.Med	18,8 °C	Vel.Racha Max.	95,4 km/h
	Batez.Tª Max. (°C)		Haize-bolada Ab.	
	Tª Min.Med.	6,7 °C	Irrad.Acum.	8.002 kW/m ²
	Batez.Tª Min. (°C)		Pilat.Irrad.	
	Tª Max.Abs. (°C)	40,5 °C	Caudal medio	m ³ /s
			B/B emaria	
	Tª Min.Abs. (°C)	-7,2 °C	Caudal máximo	m ³ /s
			Emari maximoa	
	Hum.Rel.Med.	75,8 %	Caudal minimo	m ³ /s
	Batez.Hez.Erl. (%)		Emari minimoa	

Abusu (La Peña)

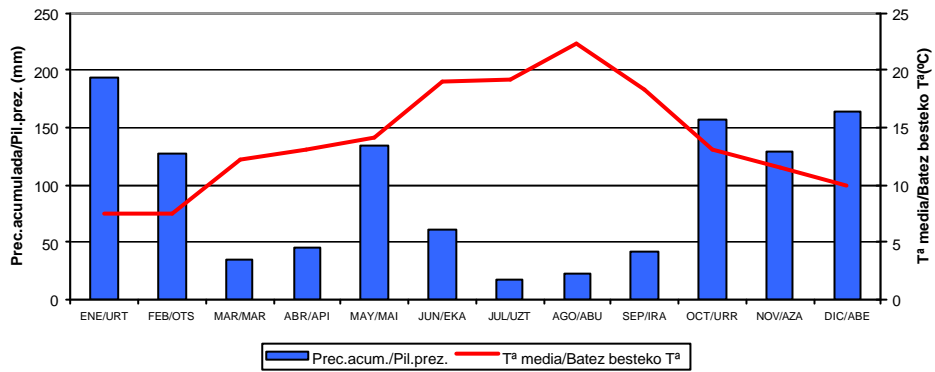
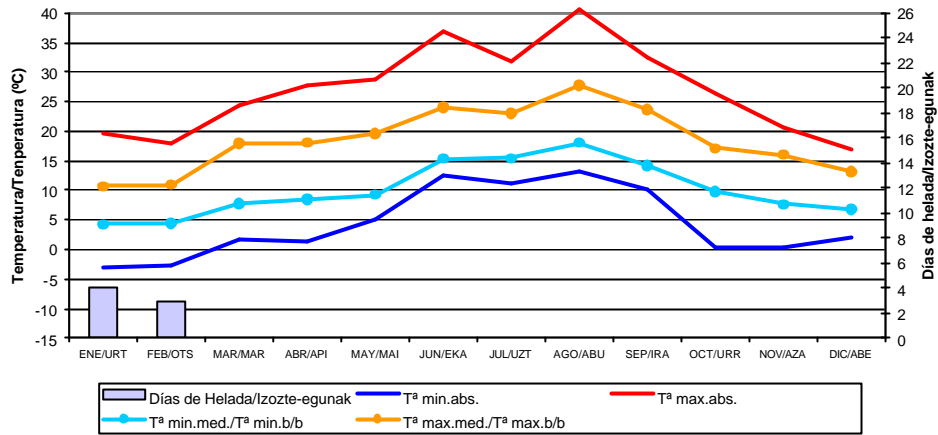

Resumen anual	Prec. Tot.	1105,2	l/m ²	Vel. Med. Viento	km/h
Urteko laburpena	Pilat. Prez. (l/m2)			Haizea Batez. Ab.	
	Tª Med.	14,0	°C	Dir. Dominante	
	Batez. Tª (°C)			Norabide Nagusia	
	Tª Max. Med.	18,5	°C	Vel. Racha Max.	km/h
	Batez. Tª Max. (°C)			Haize-bolada Ab.	
	Tª Min. Med.	10,1	°C	Irrad. Acum.	kW/m ²
	Batez. Tª Min. (°C)			Pilat. Irrad.	
	Tª Max. Abs. (°C)	40,6	°C	Caudal medio	18,385 m ³ /s
	Tª Min. Abs. (°C)	-3,0	°C	B/B emaria	
				Caudal máximo	531,2 m ³ /s
				Emari maximoa	
	Hum. Rel. Med.	80,3	%	Caudal mínimo	2,252 m ³ /s
	Batez. Hez. Erl. (%)			Emari minimoa	

Amorebieta

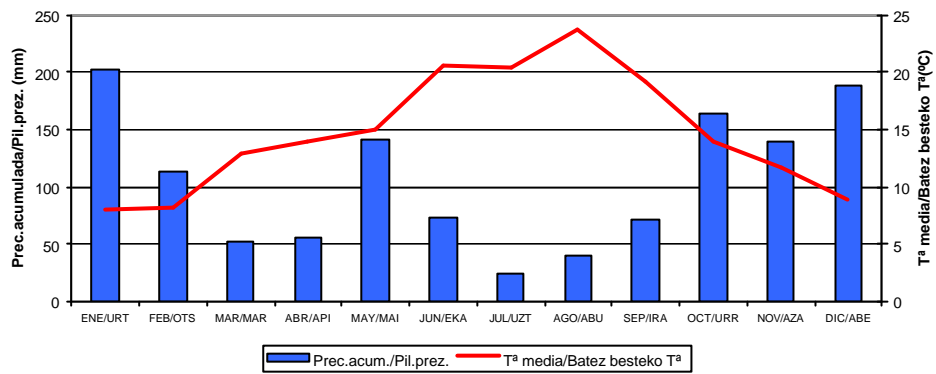
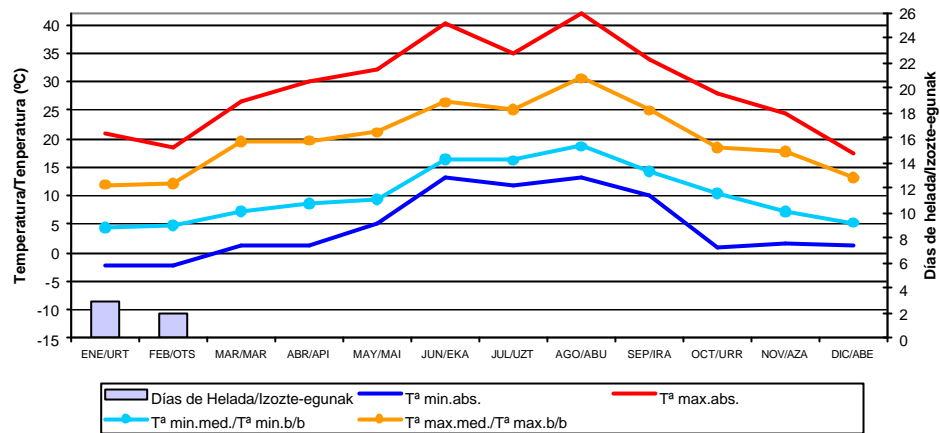

Resumen anual	Prec. Tot.	1193,3	l/m ²	Vel. Med. Viento	km/h
Urteko laburpena	Pilat. Prez. (l/m2)			Haizea Batez. Ab.	
	T ^a Med.	14,7	°C	Dir. Dominante	
	Batez. T ^a (°C)			Norabide Nagusia	
	T ^a Max. Med	20,0	°C	Vel. Racha Max.	km/h
	Batez. T ^a Max. (°C)			Haize-bolada Ab.	
	T ^a Min. Med.	10,2	°C	Irrad. Acum.	kW/m ²
	Batez. T ^a Min. (°C)			Pilat. Irrad.	
	T ^a Max. Abs. (°C)	42,0	°C	Caudal medio	5,338 m ³ /s
	T ^a Min. Abs. (°C)	-2,4	°C	B/B emaria	
				Caudal máximo	139,01 m ³ /s
				Emari maximoa	
	Hum. Rel. Med.		%	Caudal minimo	0,269 m ³ /s
	Batez. Hez. Erl. (%)			Emari minimoa	

Aranguren

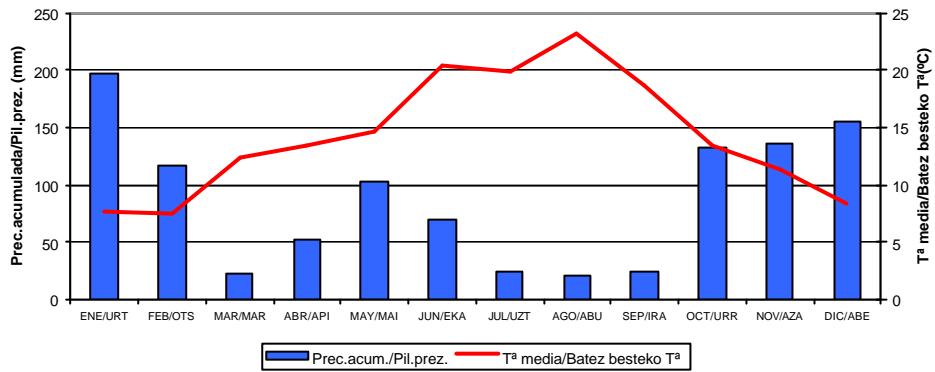
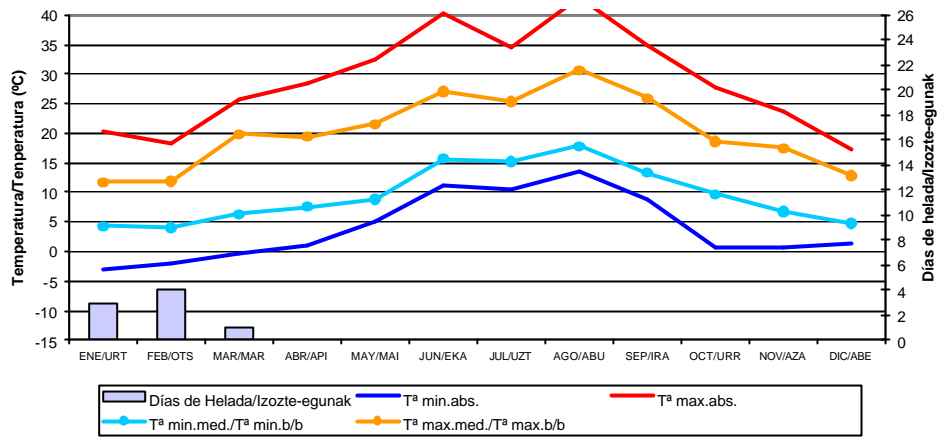

Resumen anual	Prec.Tot.	1121,2	l/m ²	Vel.Med.Viento	km/h
Urteko laburpena	Pilat.Prez. (l/m2)			Haizea Batez.Ab.	
	T ^a Med.	14,3	°C	Dir.Dominante	
	Batez.T ^a (°C)			Norabide Nagusia	
	T ^a Max.Med	20,2	°C	Vel.Racha Max.	km/h
	Batez.T ^a Max. (°C)			Haize-bolada Ab.	
	T ^a Min.Med.	9,5	°C	Irrad.Acum.	kW/m ²
	Batez.T ^a Min. (°C)			Pilat.Irrad.	
	T ^a Max.Abs. (°C)	43,0	°C	Caudal medio	m ³ /s
				B/B emaria	
	T ^a Min.Abs. (°C)	-3,2	°C	Caudal máximo	m ³ /s
				Emari maximoa	
	Hum.Rel.Med.	77,1	%	Caudal minimo	m ³ /s
	Batez.Hez.Erl. (%)			Emari minimoa	

Balmaseda

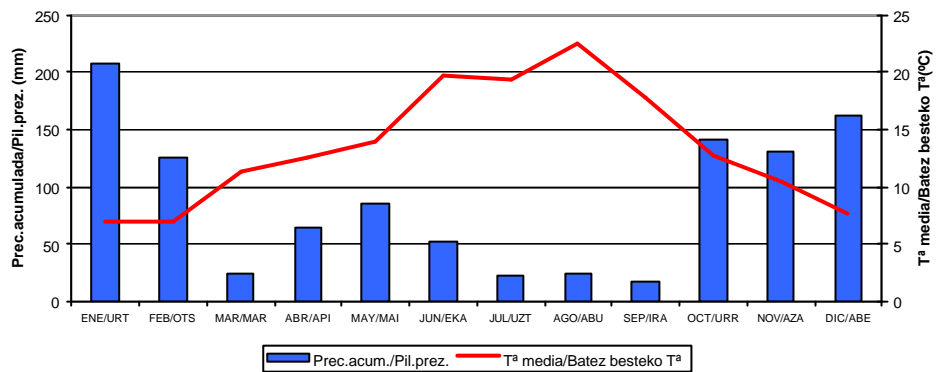
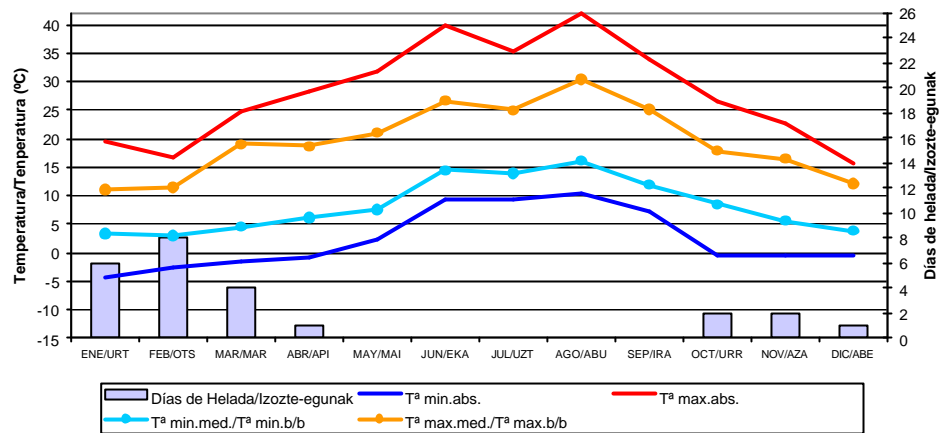

Resumen anual	Prec.Tot.	1051,0	l/m ²	Vel.Med.Viento	km/h
Urteko laburpena	Pilat.Prez. (l/m2)			Haizea Batez.Ab.	
	T ^a Med.	13,5	°C	Dir.Dominante	
	Batez.T ^a (°C)			Norabide Nagusia	
	T ^a Max.Med	19,5	°C	Vel.Racha Max.	km/h
	Batez.T ^a Max. (°C)			Haize-bolada Ab.	
	T ^a Min.Med.	8,2	°C	Irrad.Acum.	kW/m ²
	Batez.T ^a Min. (°C)			Pilat.Irrad.	
	T ^a Max.Abs. (°C)	42,0	°C	Caudal medio	3,325 m ³ /s
	T ^a Min.Abs. (°C)	-4,2	°C	B/B emaria	
				Caudal máximo	158,44 m ³ /s
				Emari maximoa	
	Hum.Rel.Med.		%	Caudal minimo	0,406 m ³ /s
	Batez.Hez.Erl. (%)			Emari minimoa	

Barazar

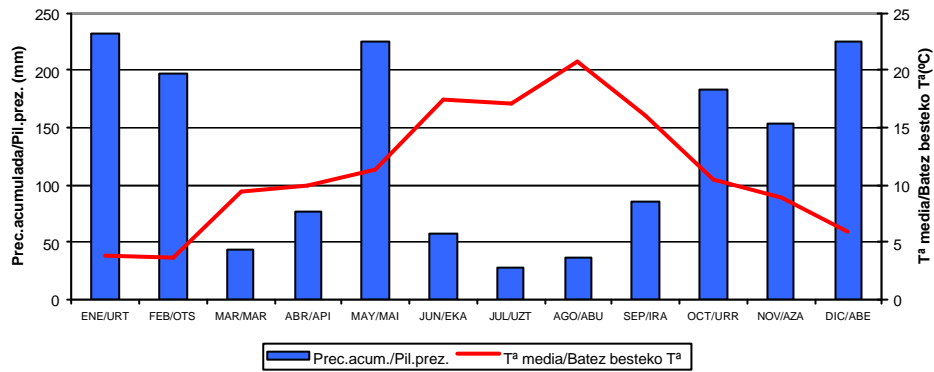
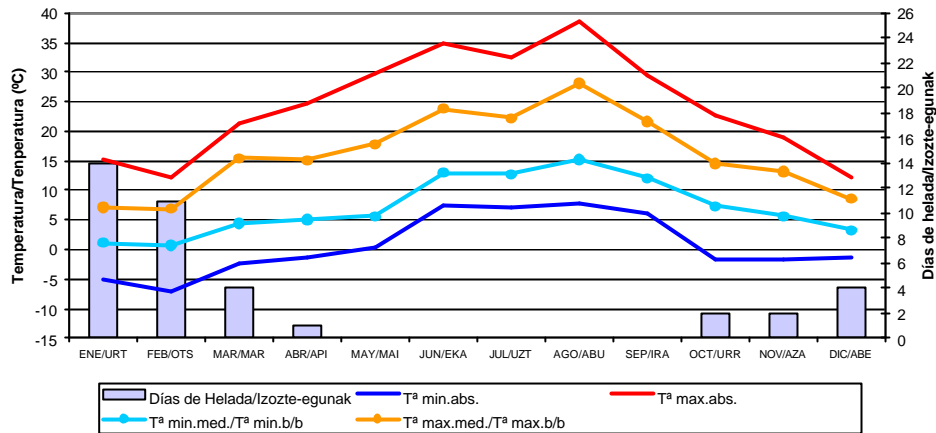

Rosa de los vientos / Haize arrosa

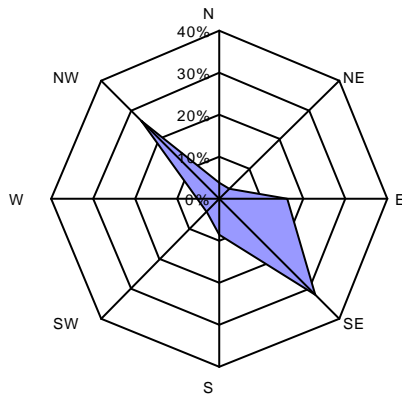

Por intensidades / Abiaduraren arabera

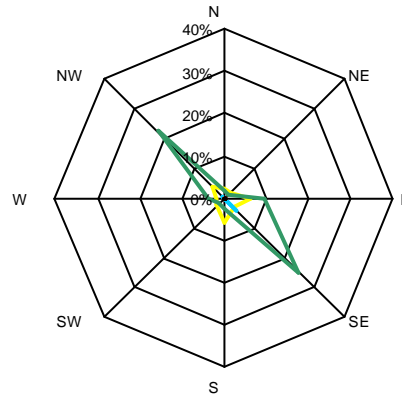

Resumen anual	Prec.Tot.	1586,4	l/m ²	Vel.Med.Viento	11,1	km/h
	Pilat.Prez. (l/m2)			Haizea Batez.Ab.		
Urteko laburpena	T ^a Med.	11,3	°C	Dir.Dominante	SE	
	Batez.T ^a (°C)			Norabide Nagusia		
	T ^a Max.Med	16,2	°C	Vel.Racha Max.	117,4	km/h
	Batez.T ^a Max. (°C)			Haize-bolada Ab.		
	T ^a Min.Med.	7,2	°C	Irrad.Acum.	6.801	kW/m ²
	Batez.T ^a Min. (°C)			Pilat.Irrad.		
	T ^a Max.Abs. (°C)	38,5	°C	Caudal medio		m ³ /s
				B/B emaria		
	T ^a Min.Abs. (°C)	-7,2	°C	Caudal máximo		m ³ /s
				Emari maximoa		
	Hum.Rel.Med.	83,7	%	Caudal minimo		m ³ /s
	Batez.Hez.Erl. (%)			Emari minimoa		

Bermeo

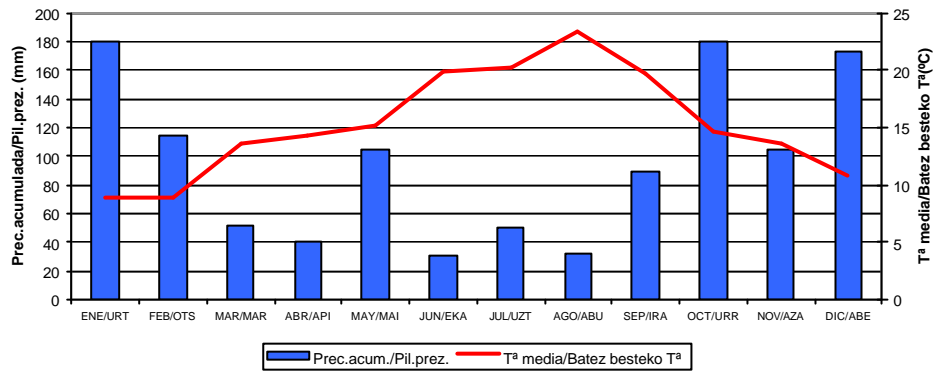
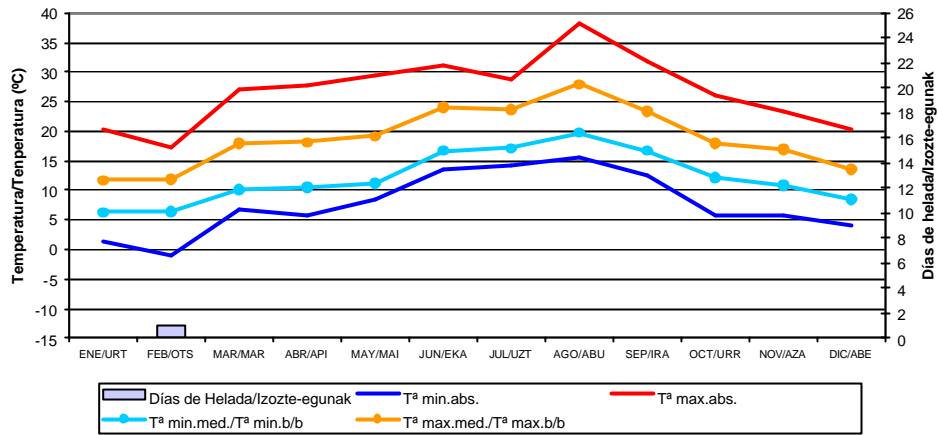

Rosa de los vientos / Haize arrosa

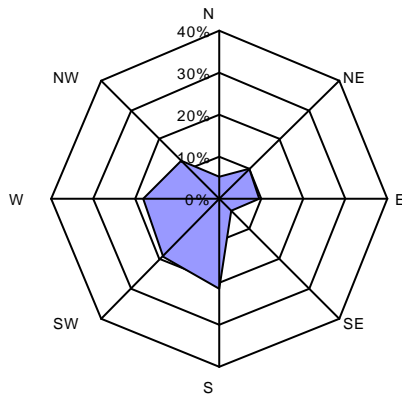

Por intensidades / Abiaduraren arabera

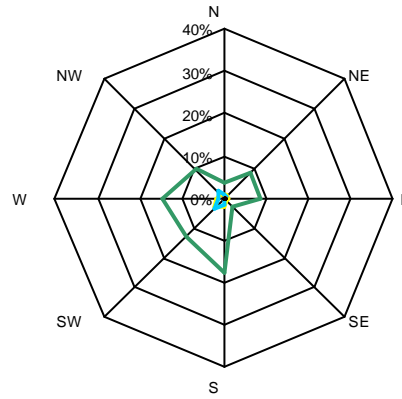

■ calmas/barealdia ■ flojos/arinak
■ moderados/biziak ■ fuertes/gogorra
■ muy fuertes/oso gogorra ■ huracanados/urakan-haizea

Resumen anual	Prec.Tot.	1270,1	l/m ²	Vel.Med.Viento	12,6	km/h
Urteko laburpena	Pilat.Prez. (l/m2)			Haizea Batez.Ab.		
	T ^a Med.	15,3	°C	Dir.Dominante	S	
	Batez.T ^a (°C)			Norabide Nagusia		
	T ^a Max.Med	18,9	°C	Vel.Racha Max.	123,1	km/h
	Batez.T ^a Max. (°C)			Haize-bolada Ab.		
	T ^a Min.Med.	12,2	°C	Irrad.Acum.	7,463	kW/m ²
	Batez.T ^a Min. (°C)			Pilat.Irrad.		
	T ^a Max.Abs. (°C)	38,2	°C	Caudal medio		m ³ /s
				B/B emaria		
	T ^a Min.Abs. (°C)	-1,0	°C	Caudal máximo		m ³ /s
				Emari maximoa		
	Hum.Rel.Med.	73,7	%	Caudal minimo		m ³ /s
	Batez.Hez.Erl. (%)			Emari minimoa		

Berna

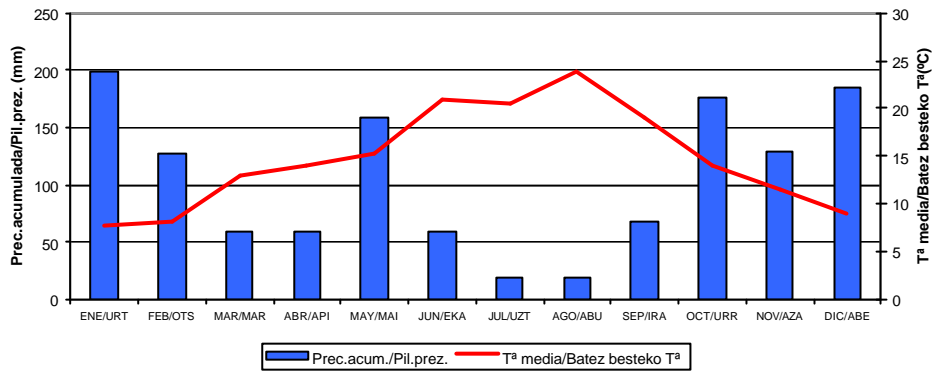
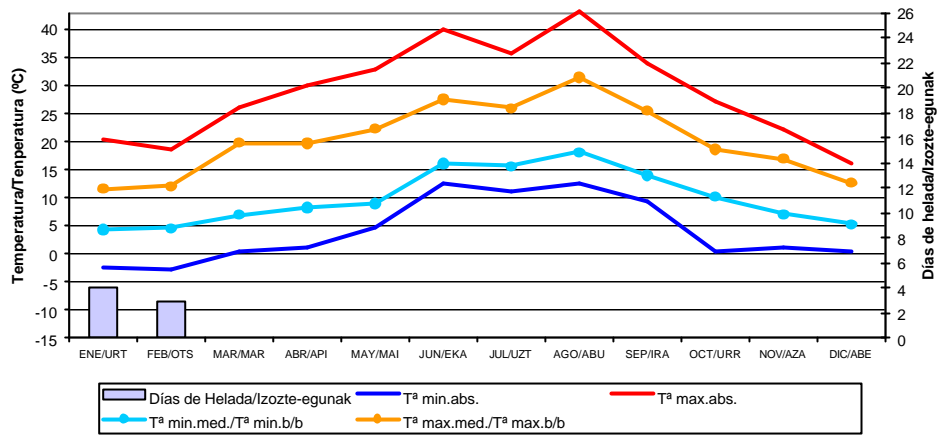

Resumen anual	Prec.Tot.	1233,7	l/m ²	Vel.Med.Viento	km/h
Urteko laburpena	Pilat.Prez. (l/m2)			Haizea Batez.Ab.	
	T ^a Med.	14,7	°C	Dir.Dominante	
	Batez.T ^a (°C)			Norabide Nagusia	
	T ^a Max.Med	20,4	°C	Vel.Racha Max.	km/h
	Batez.T ^a Max. (°C)			Haize-bolada Ab.	
	T ^a Min.Med.	10,0	°C	Irrad.Acum.	kW/m ²
	Batez.T ^a Min. (°C)			Pilat.Irrad.	
	T ^a Max.Abs. (°C)	43,1	°C	Caudal medio	m ³ /s
	T ^a Min.Abs. (°C)	-2,6	°C	B/B emaria	
				Caudal máximo	m ³ /s
				Emari maximoa	
	Hum.Rel.Med.	81,8	%	Caudal minimo	m ³ /s
	Batez.Hez.Erl. (%)			Emari minimoa	

Berriatua

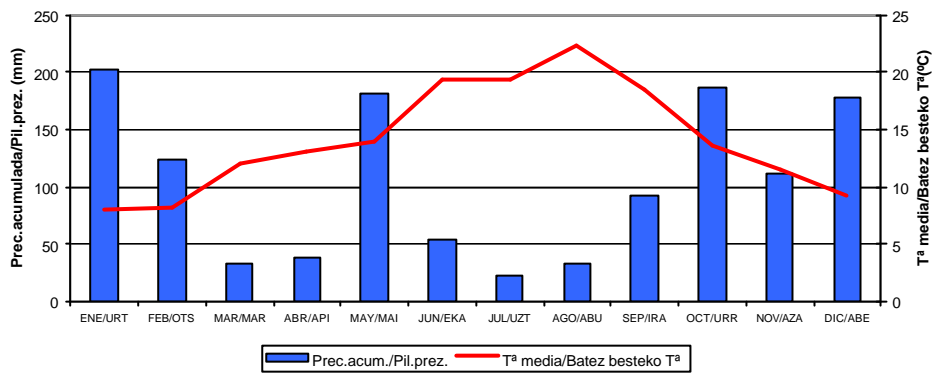
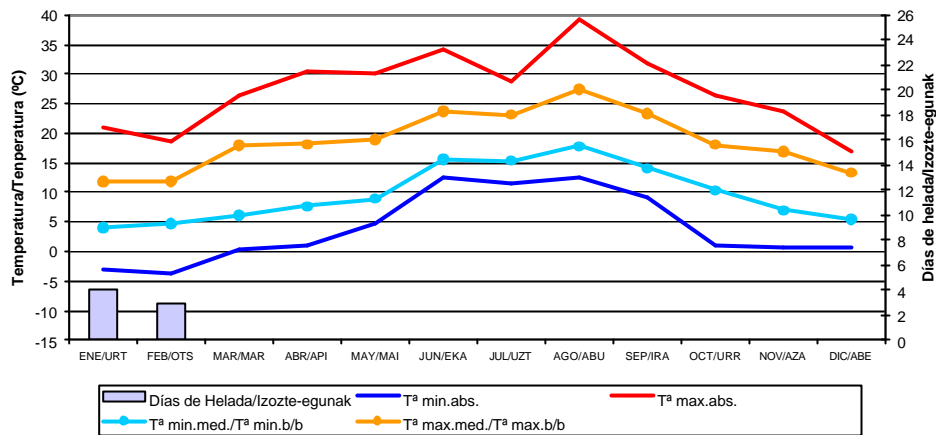

Resumen anual	Prec. Tot.	1248,3	l/m ²	Vel. Med. Viento	km/h
Urteko laburpena	Pilat. Prez. (l/m2)			Haizea Batez. Ab.	
	Tª Med.	14,1	°C	Dir. Dominante	
	Batez. Tª (°C)			Norabide Nagusia	
	Tª Max. Med.	18,7	°C	Vel. Racha Max.	km/h
	Batez. Tª Max. (°C)			Haize-bolada Ab.	
	Tª Min. Med.	9,7	°C	Irrad. Acum.	kW/m ²
	Batez. Tª Min. (°C)			Pilat. Irrad.	
	Tª Max. Abs. (°C)	39,3	°C	Caudal medio	m ³ /s
	Tª Min. Abs. (°C)	-3,7	°C	B/B emaria	
				Caudal máximo	m ³ /s
				Emari maximoa	
	Hum. Rel. Med.		%	Caudal minimo	m ³ /s
	Batez. Hez. Erl. (%)			Emari minimoa	

Cerroja

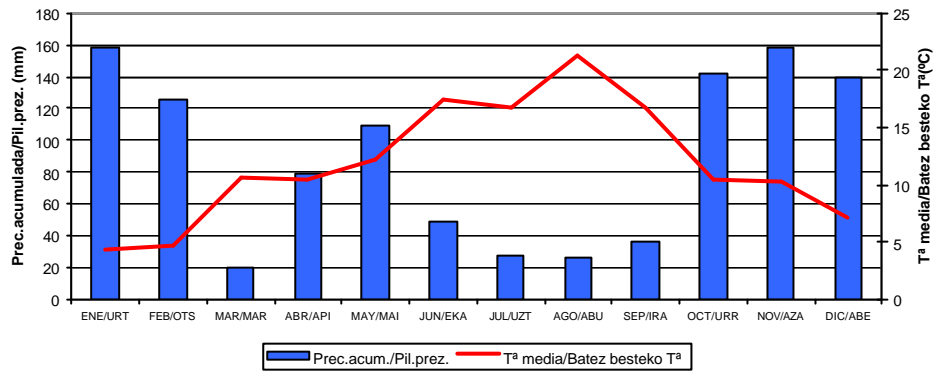
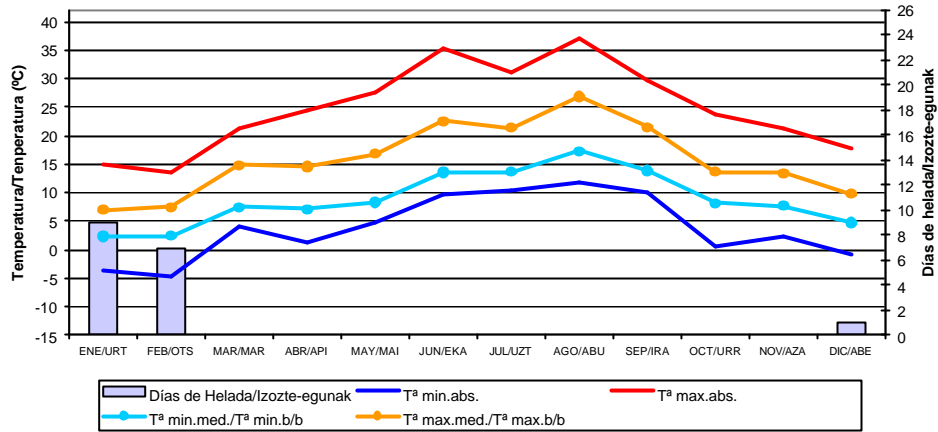

Rosa de los vientos / Haize arrosa

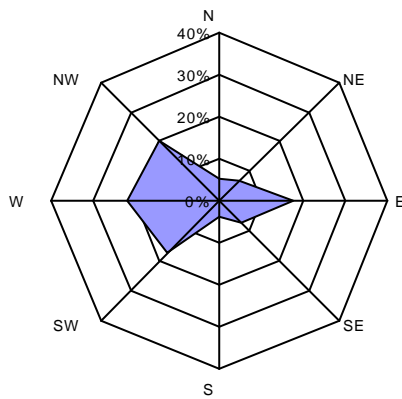

Por intensidades / Abiaduraren arabera

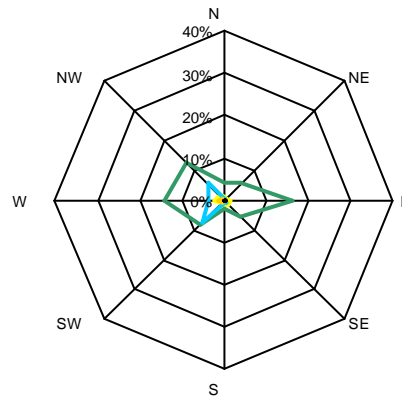

Resumen anual	Prec. Tot.	1122,3	l/m ²	Vel. Med. Viento	16,5	km/h
	Pilat. Prez. (l/m ²)			Haizea Batez. Ab.		
Urteko laburpena	Tª Med.	11,9	°C	Dir. Dominante	W	
	Batez. Tª (°C)			Norabide Nagusia		
	Tª Max. Med.	15,8	°C	Vel. Racha Max.	149,8	km/h
	Batez. Tª Max. (°C)			Haize-bolada Ab.		
	Tª Min. Med.	8,8	°C	Irrad. Acum.	7.429	kW/m ²
	Batez. Tª Min. (°C)			Pilat. Irrad.		
	Tª Max. Abs. (°C)	37,1	°C	Caudal medio		m ³ /s
				B/B emaria		
	Tª Min. Abs. (°C)	-4,6	°C	Caudal máximo		m ³ /s
				Emari maximoa		
	Hum. Rel. Med.	86,3	%	Caudal minimo		m ³ /s
	Batez. Hez. Erl. (%)			Emari minimoa		

Derio

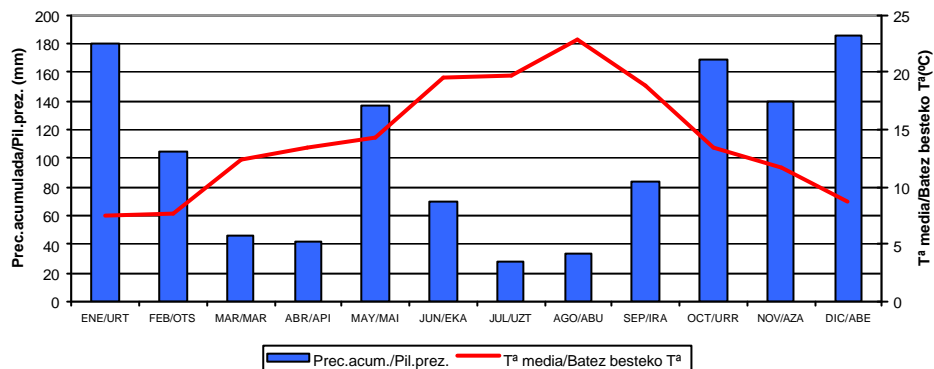
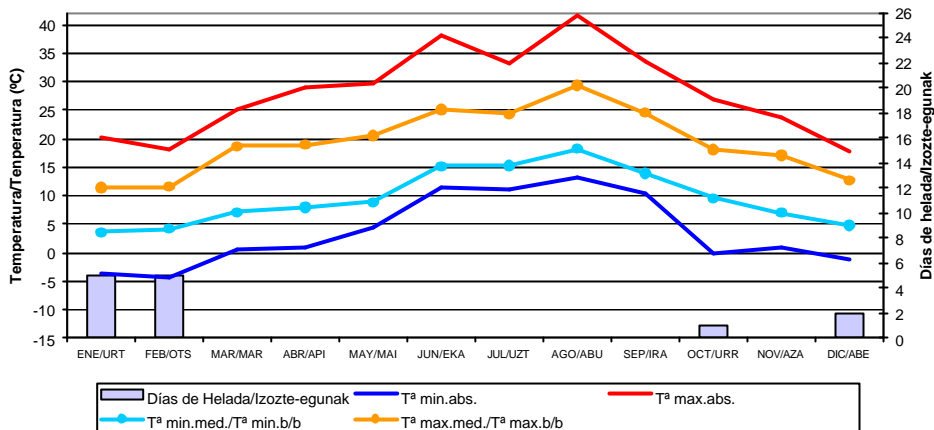

Rosa de los vientos / Haize arrosa

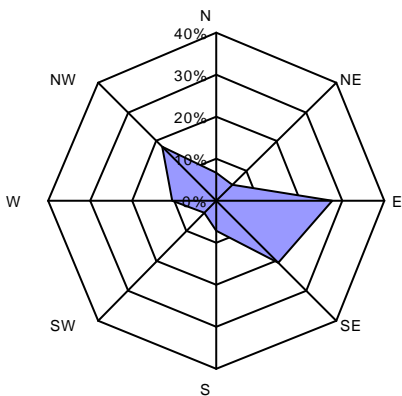

Por intensidades / Abiaduraren arabera

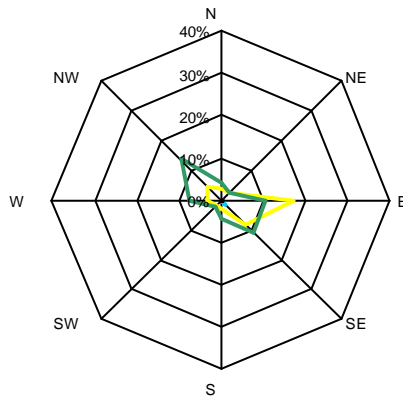

— calmas/barealdia — flojos/arinak
— moderados/biziak — fuertes/gogorra
— muy fuertes/oso gogorra — huracanados/urakan-haizea

Resumen anual	Prec. Tot.	1160,2	l/m ²	Vel. Med. Viento	6,9	km/h
Urteko laburpena	Pilat. Prez. (l/m ²)			Haizea Batez. Ab.		
	Tª Med.	14,2	°C	Dir. Dominante	E	
	Batez. Tª (°C)			Norabide Nagusia		
	Tª Max. Med.	19,3	°C	Vel. Racha Max.	87,5	km/h
	Batez. Tª Max. (°C)			Haize-bolada Ab.		
	Tª Min. Med.	9,6	°C	Irrad. Acum.	7.159	kW/m ²
	Batez. Tª Min. (°C)			Pilat. Irrad.		
	Tª Max. Abs. (°C)	41,5	°C	Caudal medio		m ³ /s
	Tª Min. Abs. (°C)	-4,3	°C	B/B emaria		m ³ /s
				Caudal máximo		m ³ /s
				Emari maximoa		m ³ /s
	Hum. Rel. Med.	75,3	%	Caudal minimo		m ³ /s
	Batez. Hez. Erl. (%)			Emari minimoa		

Deusto

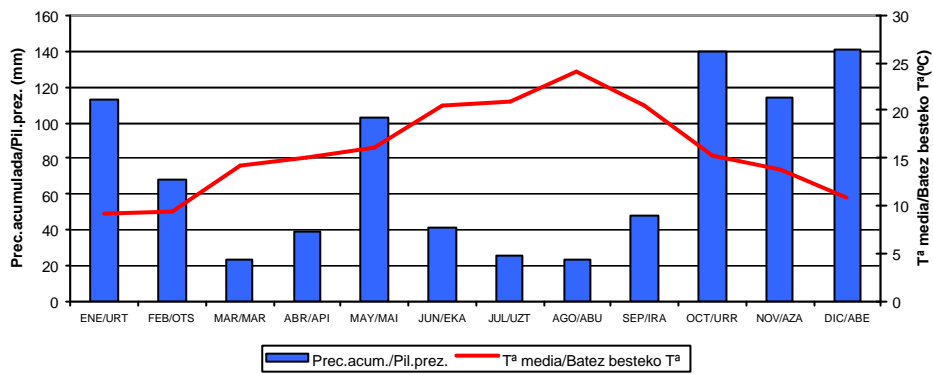
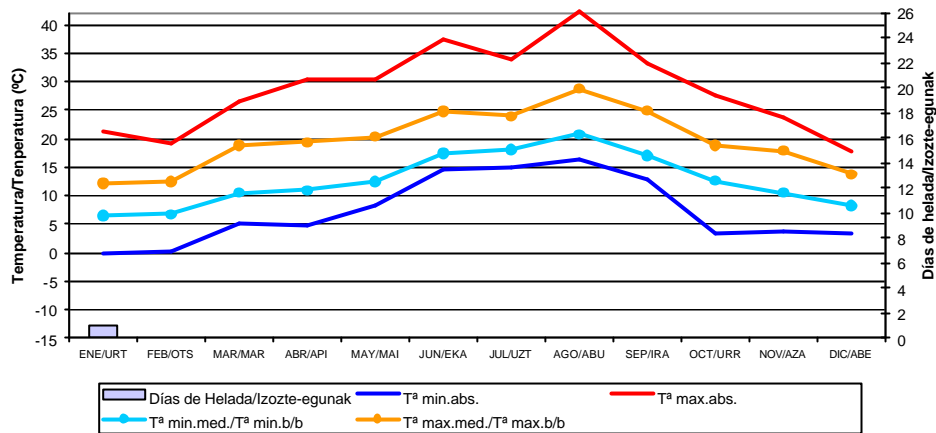

Rosa de los vientos / Haize arrosa

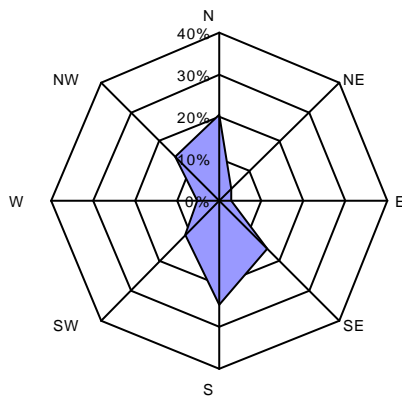

Por intensidades / Abiaduraren arabera

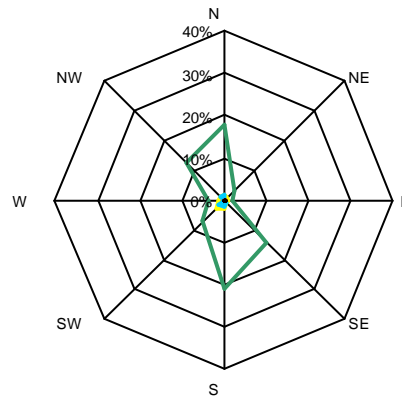

Resumen anual	Prec. Tot.	922,9	l/m ²	Vel. Med. Viento	12,7	km/h
Urteko laburpena	Pilat. Prez. (l/m ²)			Haizea Batez. Ab.		
	T° Med.	15,8	°C	Dir. Dominante	S	
	Batez. T° (°C)			Norabide Nagusia		
	T° Max. Med.	19,7	°C	Vel. Racha Max.	121,0	km/h
	Batez. T° Max. (°C)			Haize-bolada Ab.		
	T° Min. Med.	12,6	°C	Irrad. Acum.	6.674	kW/m ²
	Batez. T° Min. (°C)			Pilat. Irrad.		
	T° Max. Abs. (°C)	42,1	°C	Caudal medio		m ³ /s
	T° Min. Abs. (°C)	-0,2	°C	B/B emaria		m ³ /s
				Caudal máximo		m ³ /s
				Emari maximoa		m ³ /s
	Hum. Rel. Med.	69,6	%	Caudal minimo		m ³ /s
	Batez. Hez. Erl. (%)			Emari minimoa		

Elorrio

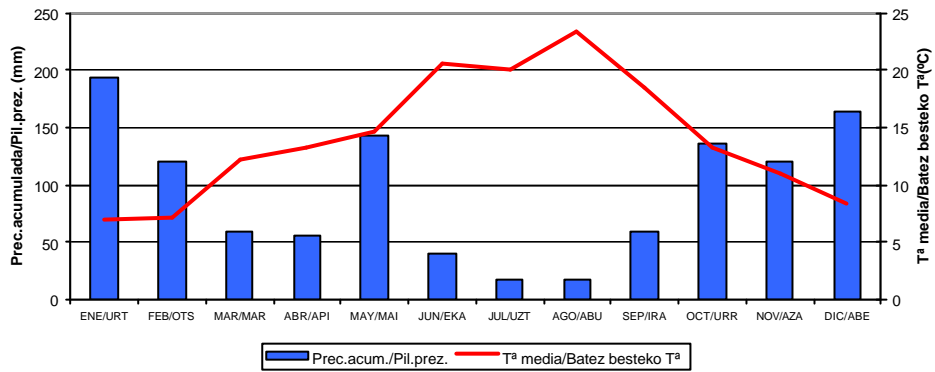
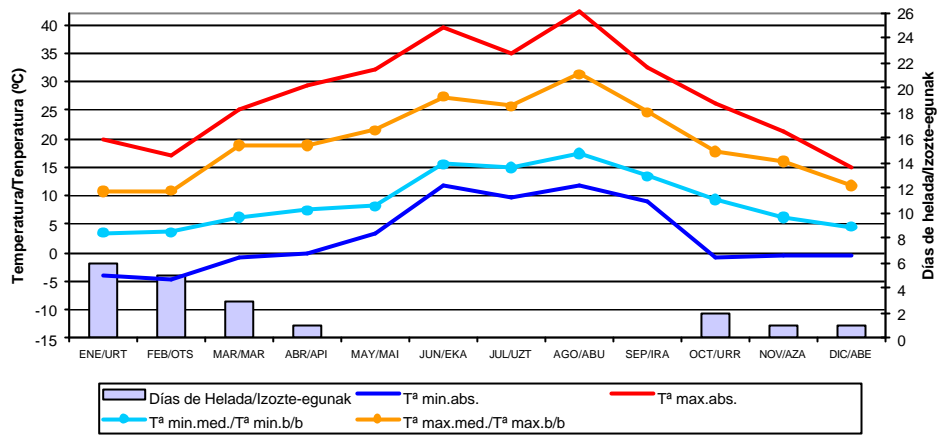

Resumen anual	Prec.Tot.	1160,7	l/m ²	Vel.Med.Viento	km/h
	Pilat.Prez. (l/m2)			Haizea Batez.Ab.	
Urteko laburpena	T ^a Med.	14,1	°C	Dir.Dominante	
	Batez.T ^a (°C)			Norabide Nagusia	
	T ^a Max.Med	19,6	°C	Vel.Racha Max.	km/h
	Batez.T ^a Max. (°C)			Haize-bolada Ab.	
	T ^a Min.Med.	9,2	°C	Irrad.Acum.	kW/m ²
	Batez.T ^a Min. (°C)			Pilat.Irrad.	
	T ^a Max.Abs. (°C)	42,1	°C	Caudal medio	m ³ /s
				B/B emaria	
	T ^a Min.Abs. (°C)	-4,7	°C	Caudal máximo	m ³ /s
				Emari maximoa	
	Hum.Rel.Med.	%		Caudal minimo	m ³ /s
	Batez.Hez.Erl. (%)			Emari minimoa	

Igorre

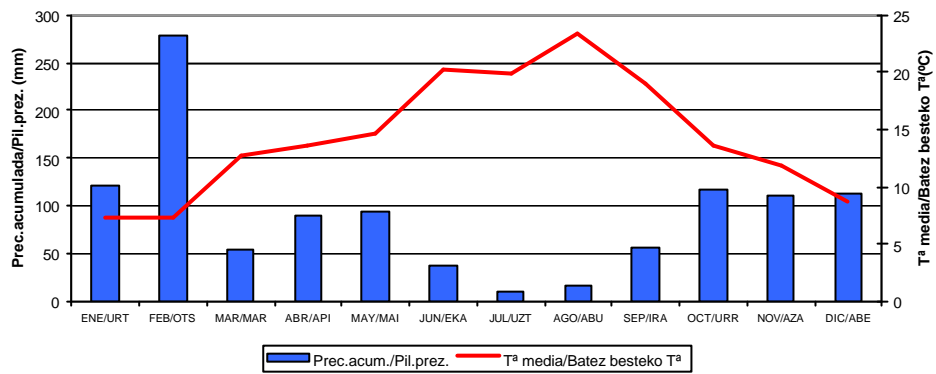
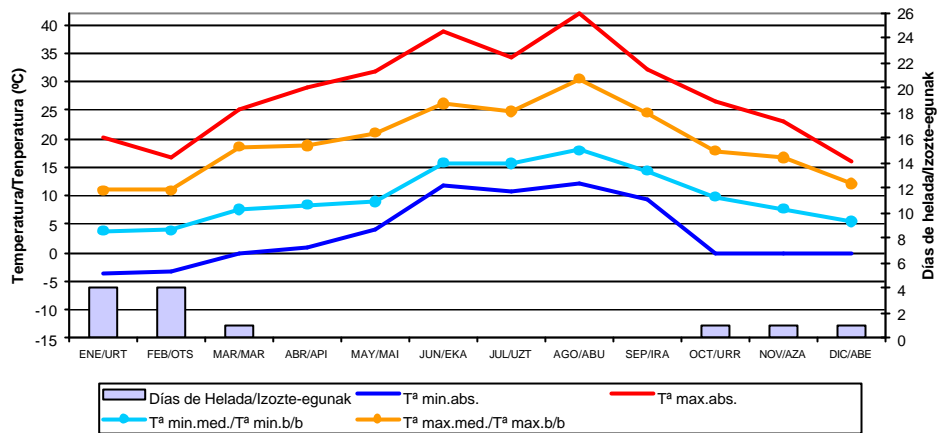

Rosa de los vientos / Haize arrosa

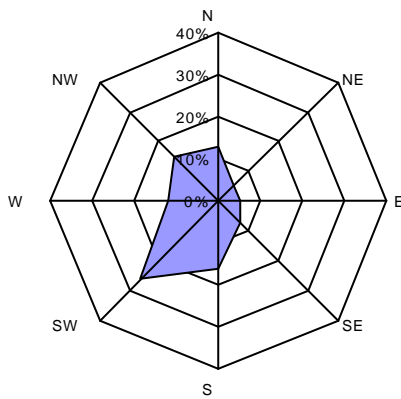

Por intensidades / Abiaduraren arabera

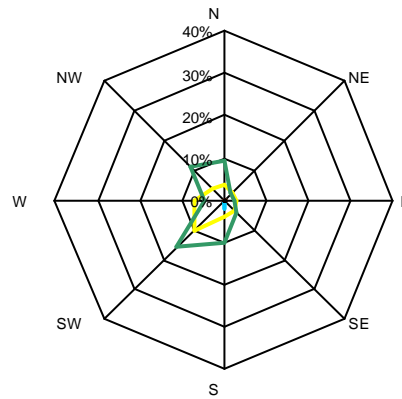

Resumen anual	Prec. Tot.	1260,2 l/m ²	Vel. Med. Viento	7,2 km/h
	Pilat. Prez. (l/m ²)		Haizea Batez. Ab.	
Urteko laburpena	T ^a Med.	14,4 °C	Dir. Dominante	SW
	Batez. T ^a (°C)		Norabide Nagusia	
	T ^a Max. Med.	19,4 °C	Vel. Racha Max.	100,1 km/h
	Batez. T ^a Max. (°C)		Haize-bolada Ab.	
	T ^a Min. Med.	9,9 °C	Irrad. Acum.	7.409 kW/m ²
	Batez. T ^a Min. (°C)		Pilat. Irrad.	
	T ^a Max. Abs. (°C)	41,8 °C	Caudal medio	m ³ /s
			B/B emaria	
	T ^a Min. Abs. (°C)	-3,6 °C	Caudal máximo	m ³ /s
			Emari maximoa	
	Hum. Rel. Med.	76,5 %	Caudal minimo	m ³ /s
	Batez. Hez. Erl. (%)		Emari minimoa	

Iurreta

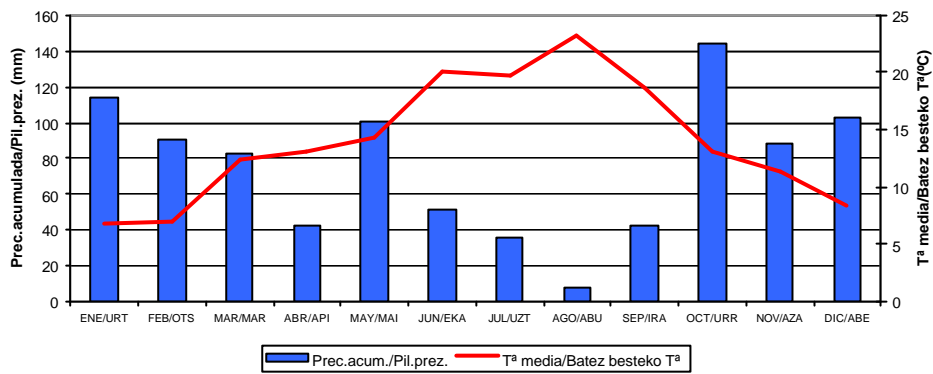
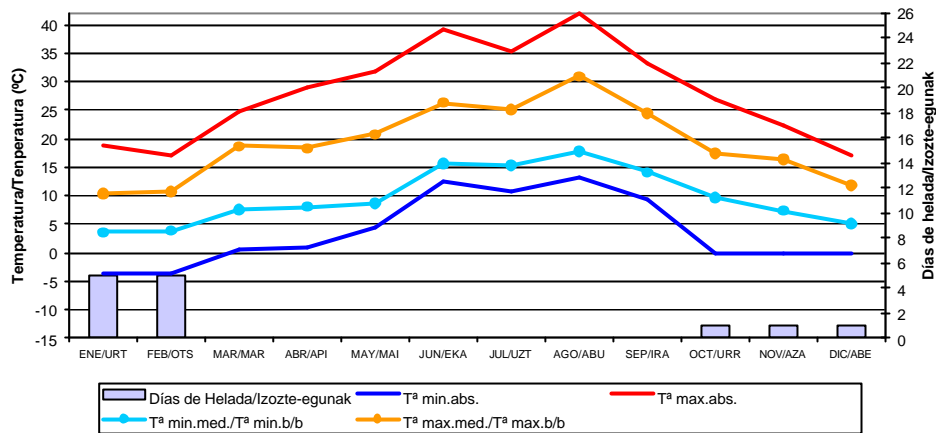

Rosa de los vientos / Haize arrosa

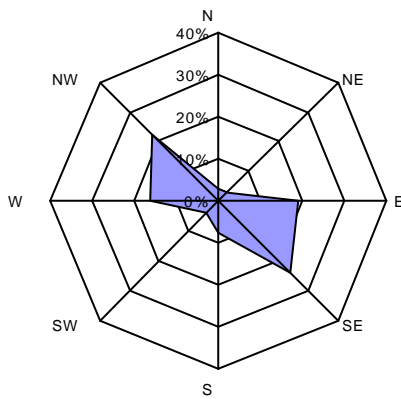

Por intensidades / Abiaduraren arabera

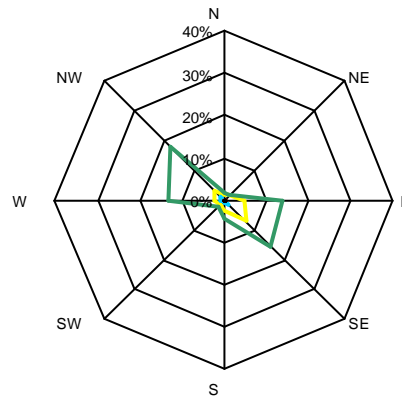

Resumen anual	Prec.Tot.	1144,7	l/m ²	Vel.Med.Viento	9,9	km/h
Urteko laburpena	Pilat.Prez. (l/m2)			Haizea Batez.Ab.		
	Tª Med.	14,0	°C	Dir.Dominante	NW, SE	
	Batez.Tª (°C)			Norabide Nagusia		
	Tª Max.Med	19,2	°C	Vel.Racha Max.	103,0	km/h
	Batez.Tª Max. (°C)			Haize-bolada Ab.		
	Tª Min.Med.	9,7	°C	Irrad.Acum.	7.322	kW/m ²
	Batez.Tª Min. (°C)			Pilat.Irrad.		
	Tª Max.Abs. (°C)	42,0	°C	Caudal medio		m ³ /s
	Tª Min.Abs. (°C)	-3,8	°C	B/B emaria		
				Caudal máximo		m ³ /s
				Emari maximoa		
				Caudal minimo		m ³ /s
				Emari minimoa		
	Hum.Rel.Med.	74,3	%			
	Batez.Hez.Erl. (%)					

La Garbea

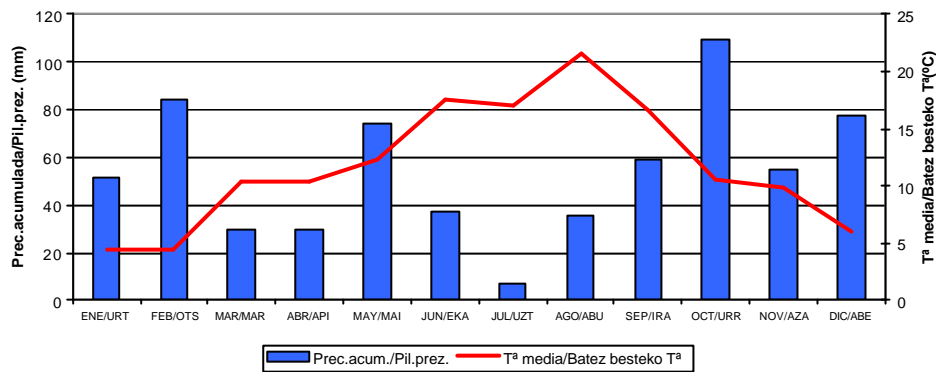
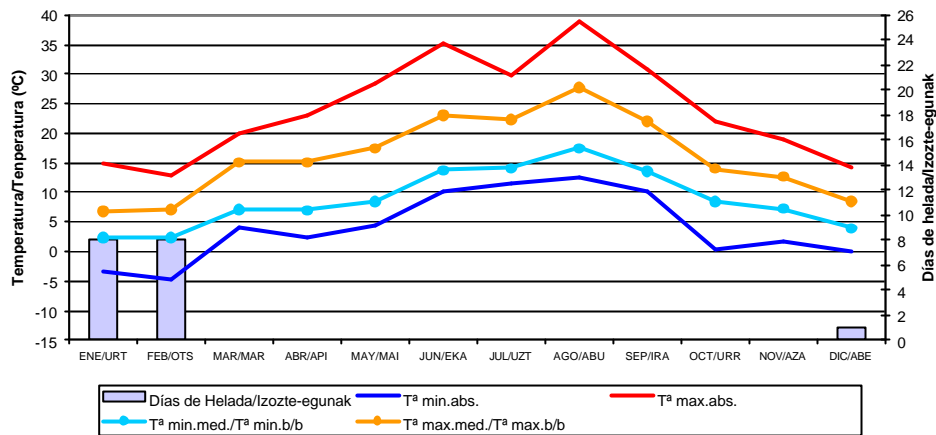

Rosa de los vientos / Haize arrosa

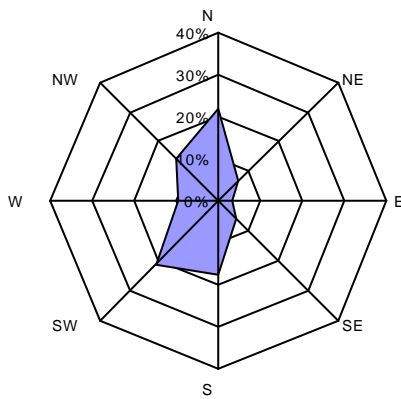

Por intensidades / Abiaduraren arabera

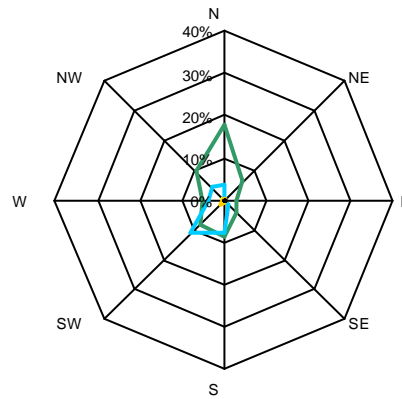

Resumen anual	Prec. Tot.	649,5 l/m ²	Vel. Med. Viento	22,5 km/h
Urteko laburpena	Pilat. Prez. (l/m ²)		Haizea Batez. Ab.	
	T ^a Med.	11,8 °C	Dir. Dominante	N, SW
	Batez. T ^a (°C)		Norabide Nagusia	
	T ^a Max. Med	16,0 °C	Vel. Racha Max.	131,0 km/h
	Batez. T ^a Max. (°C)		Haize-bolada Ab.	
	T ^a Min. Med.	8,8 °C	Irrad. Acum.	kW/m ²
	Batez. T ^a Min. (°C)		Pilat. Irrad.	
	T ^a Max. Abs. (°C)	38,8 °C	Caudal medio	m ³ /s
			B/B emaria	
	T ^a Min. Abs. (°C)	-4,9 °C	Caudal máximo	m ³ /s
			Emari maximoa	
	Hum. Rel. Med.	79,7 %	Caudal minimo	m ³ /s
	Batez. Hez. Erl. (%)		Emari minimoa	

Mañaria

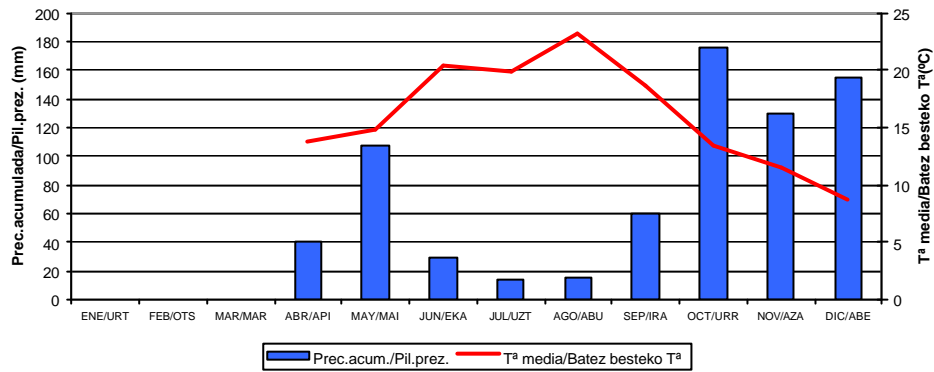
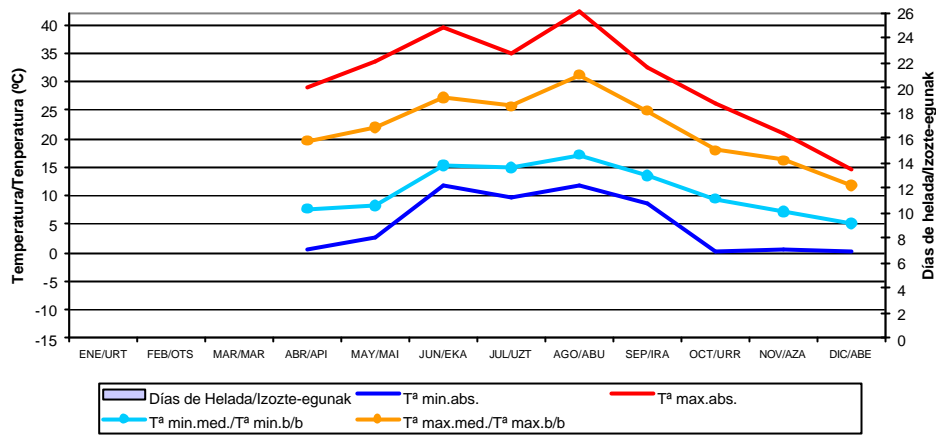

Resumen anual	Prec.Tot.	727,2	l/m ²	Vel.Med.Viento	km/h
Urteko laburpena	Pilat.Prez. (l/m2)			Haizea Batez.Ab.	
	Tª Med.	16,1	°C	Dir.Dominante	
	Batez.Tª (°C)			Norabide Nagusia	
	Tª Max.Med	21,8	°C	Vel.Racha Max.	km/h
	Batez.Tª Max. (°C)			Haize-bolada Ab.	
	Tª Min.Med.	10,9	°C	Irrad.Acum.	kW/m ²
	Batez.Tª Min. (°C)			Pilat.Irrad.	
	Tª Max.Abs. (°C)	42,1	°C	Caudal medio	m ³ /s
	Tª Min.Abs. (°C)	0,3	°C	B/B emaria	
	Hum.Rel.Med.		%	Caudal máximo	m ³ /s
	Batez.Hez.Erl. (%)			Emari maximoa	
				Emari minimoa	m ³ /s

Mungia

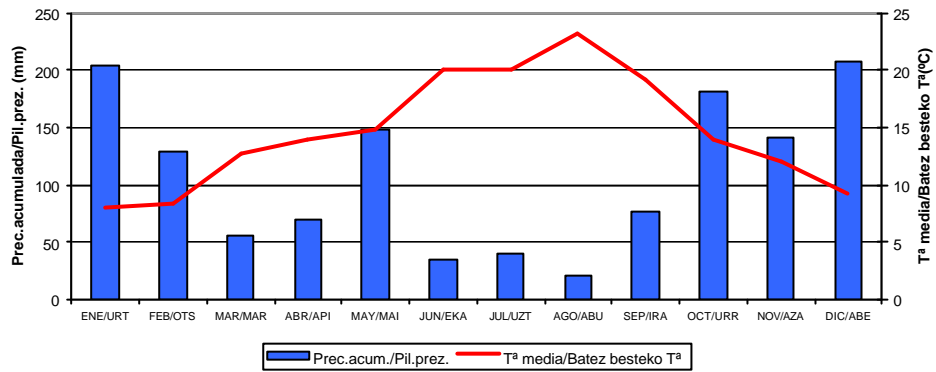
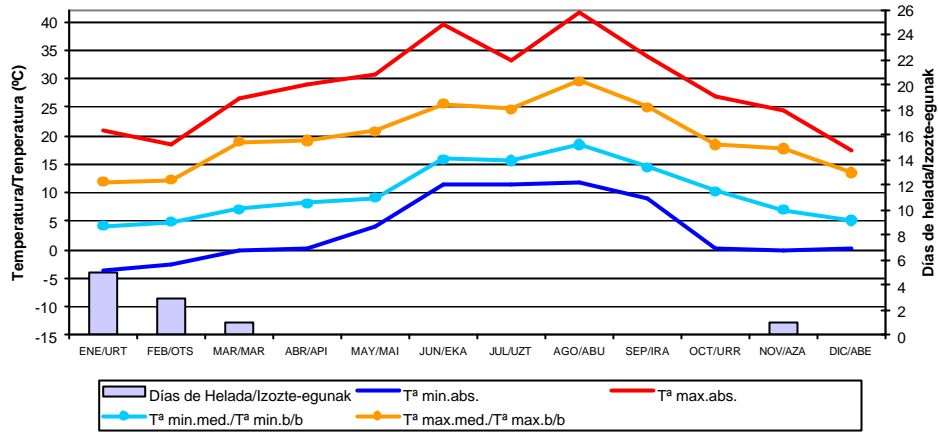

Rosa de los vientos / Haize arrosa

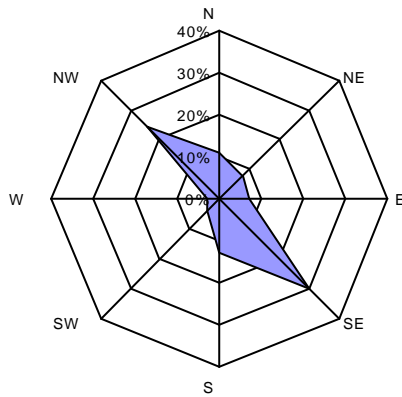

Por intensidades / Abiaduraren arabera

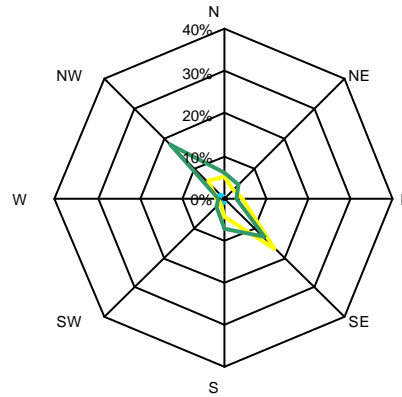

Resumen anual	Prec. Tot.	1306,5 l/m ²	Vel. Med. Viento	8,1 km/h
Urteko laburpena	Pilat. Prez. (l/m ²)		Haizea Batez. Ab.	
	T ^a Med.	14,7 °C	Dir. Dominante	SE
	Batez. T ^a (°C)		Norabide Nagusia	
	T ^a Max. Med.	19,8 °C	Vel. Racha Max.	120,2 km/h
	Batez. T ^a Max. (°C)		Haize-bolada Ab.	
	T ^a Min. Med.	10,0 °C	Irrad. Acum.	7.245 kW/m ²
	Batez. T ^a Min. (°C)		Pilat. Irrad.	
	T ^a Max. Abs. (°C)	41,6 °C	Caudal medio	m ³ /s
	T ^a Min. Abs. (°C)	-3,8 °C	B/B emaria	
			Caudal máximo	m ³ /s
			Emari maximoa	
			Caudal mínimo	m ³ /s
			Emari minimoa	
	Hum. Rel. Med.	78,5 %		
	Batez. Hez. Erl. (%)			

Muxika

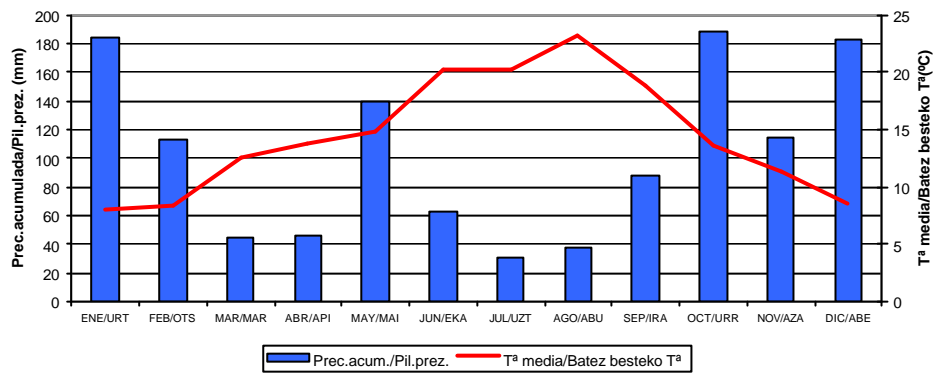
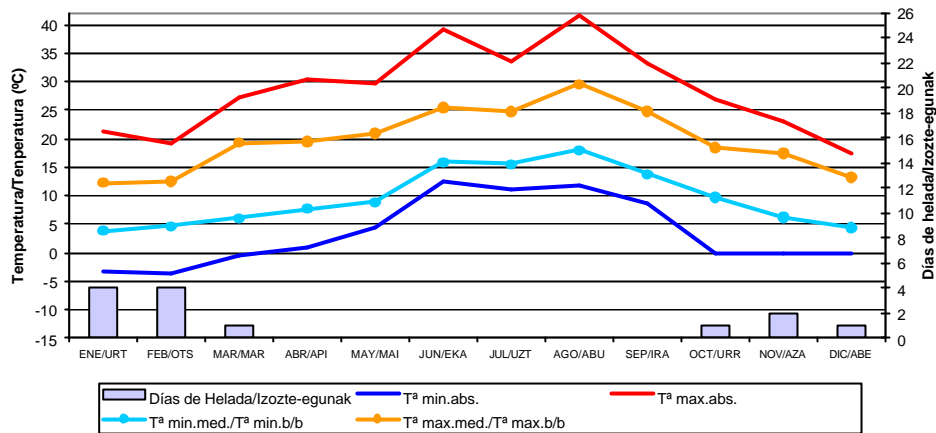

Resumen anual	Prec.Tot.	1243,6	l/m ²	Vel.Med.Viento	km/h
Urteko laburpena	Pilat.Prez. (l/m2)			Haizea Batez.Ab.	
	T ^a Med.	14,5	°C	Dir.Dominante	
	Batez.T ^a (°C)			Norabide Nagusia	
	T ^a Max.Med	19,8	°C	Vel.Racha Max.	km/h
	Batez.T ^a Max. (°C)			Haize-bolada Ab.	
	T ^a Min.Med.	9,5	°C	Irrad.Acum.	kW/m ²
	Batez.T ^a Min. (°C)			Pilat.Irrad.	
	T ^a Max.Abs. (°C)	41,5	°C	Caudal medio	0,624 m ³ /s
	T ^a Min.Abs. (°C)	-3,5	°C	B/B emaria	
				Caudal máximo	22,68 m ³ /s
				Emari maximoa	
	Hum.Rel.Med.	%		Caudal minimo	0,051 m ³ /s
	Batez.Hez.Erl. (%)			Emari minimoa	

Oiz

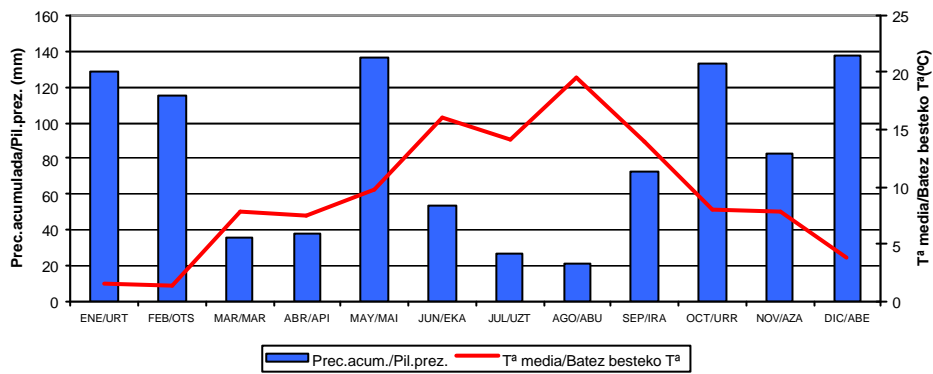
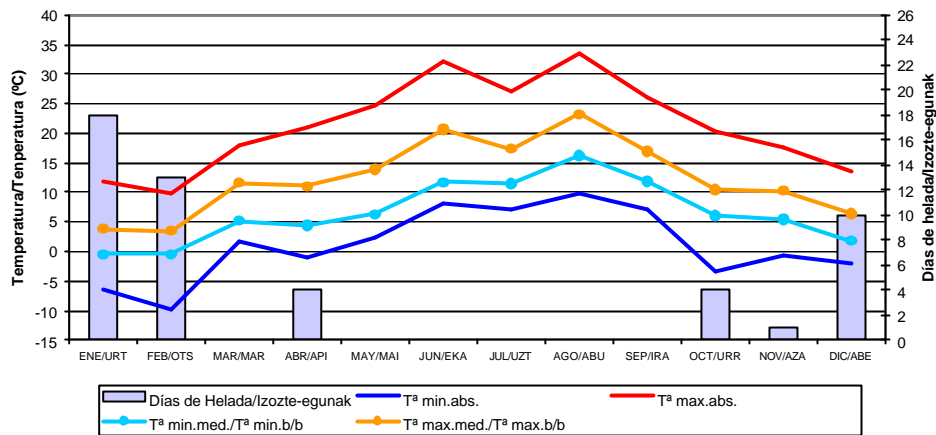

Rosa de los vientos / Haize arrosa

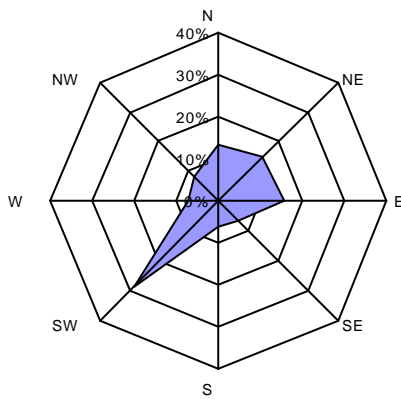

Por intensidades / Abiaduraren arabera

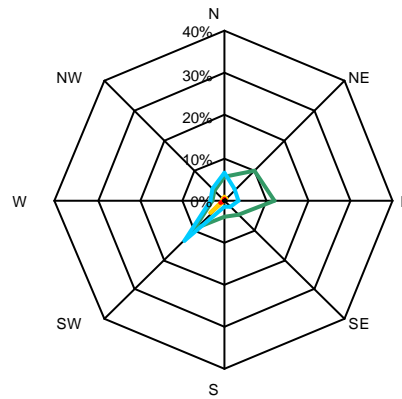

Resumen anual	Prec.Tot.	980,4	l/m ²	Vel.Med.Viento	29,2	km/h
Urteko laburpena	Pilat.Prez. (l/m2)			Haizea Batez.Ab.		
	T ^a Med.	9,3	°C	Dir.Dominante	SW	
	Batez.T ^a (°C)			Norabide Nagusia		
	T ^a Max.Med	12,4	°C	Vel.Racha Max.	141,5	km/h
	Batez.T ^a Max. (°C)			Haize-bolada Ab.		
	T ^a Min.Med.	6,6	°C	Irrad.Acum.		kW/m ²
	Batez.T ^a Min. (°C)			Pilat.Irrad.		
	T ^a Max.Abs. (°C)	33,5	°C	Caudal medio		m ³ /s
				B/B emaria		
	T ^a Min.Abs. (°C)	-9,8	°C	Caudal máximo		m ³ /s
				Emari maximoa		
	Hum.Rel.Med.	85,0	%	Caudal minimo		m ³ /s
	Batez.Hez.Erl. (%)			Emari minimoa		

Oleta

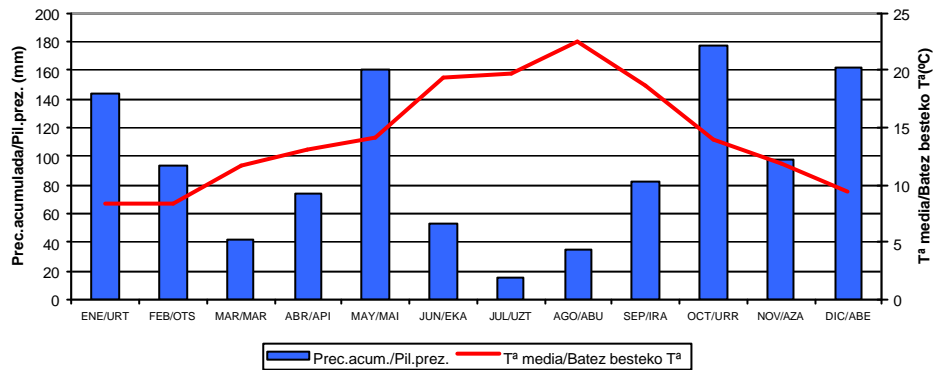
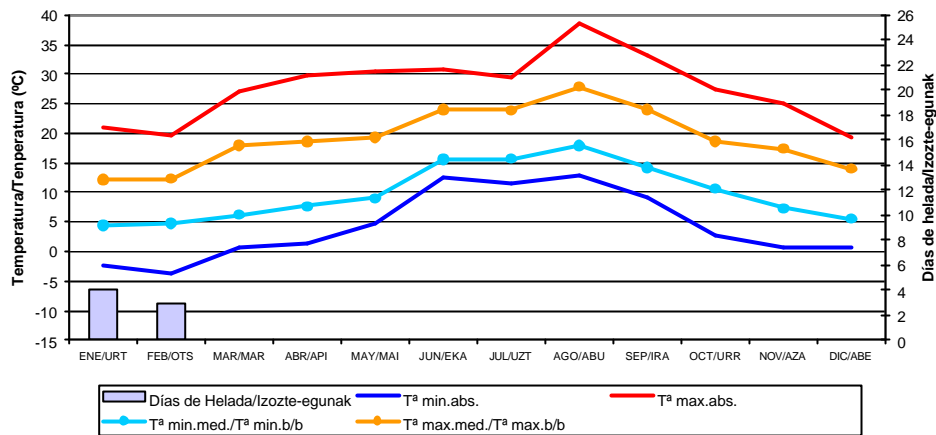

Resumen anual	Prec.Tot.	1175,3	l/m ²	Vel.Med.Viento	km/h
Urteko laburpena	Pilat.Prez. (l/m2)			Haizea Batez.Ab.	
	T ^a Med.	14,3	°C	Dir.Dominante	
	Batez.T ^a (°C)			Norabide Nagusia	
	T ^a Max.Med	19,2	°C	Vel.Racha Max.	km/h
	Batez.T ^a Max. (°C)			Haize-bolada Ab.	
	T ^a Min.Med.	9,9	°C	Irrad.Acum.	kW/m ²
	Batez.T ^a Min. (°C)			Pilat.Irrad.	
	T ^a Max.Abs. (°C)	38,7	°C	Caudal medio	m ³ /s
	T ^a Min.Abs. (°C)	-3,7	°C	B/B emaria	
				Caudal máximo	m ³ /s
				Emari maximoa	
	Hum.Rel.Med.		%	Caudal minimo	m ³ /s
	Batez.Hez.Erl. (%)			Emari minimoa	

Ordunte

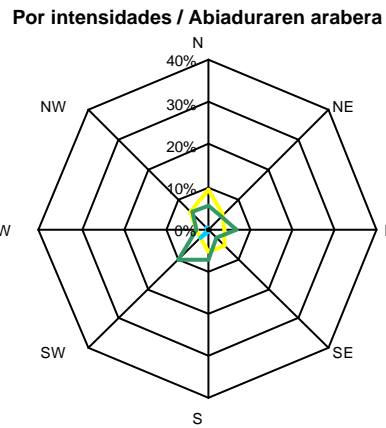
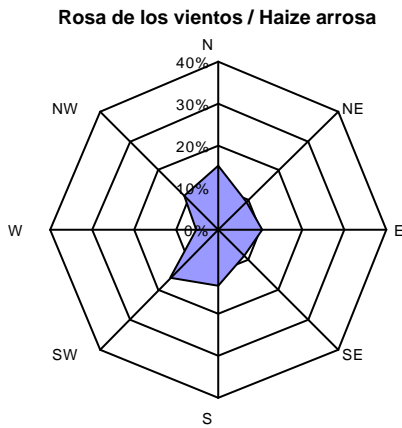
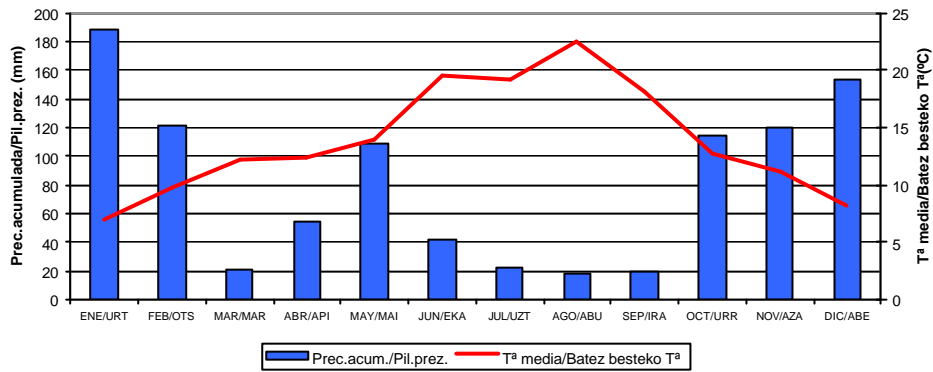
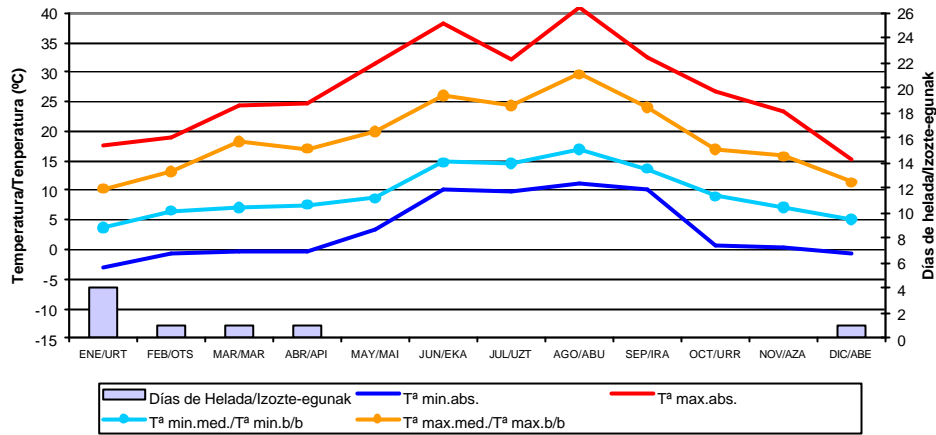

Resumen anual	Prec.Tot.	943,3 l/m ²	Vel.Med.Viento	7,9 km/h
Urteko laburpena	Pilat.Prez. (l/m2)		Haizea Batez.Ab.	
	Tª Med.	13,9 °C	Dir.Dominante	S
	Batez.Tª (°C)		Norabide Nagusia	
	Tª Max.Med	18,9 °C	Vel.Racha Max.	99,4 km/h
	Batez.Tª Max. (°C)		Haize-bolada Ab.	
	Tª Min.Med.	9,6 °C	Irrad.Acum.	7.465 kW/m ²
	Batez.Tª Min. (°C)		Pilat.Irrad.	
	Tª Max.Abs. (°C)	40,9 °C	Caudal medio	m ³ /s
	Tª Min.Abs. (°C)	-3,0 °C	B/B emaria	
			Caudal máximo	m ³ /s
			Emari maximoa	
			Caudal minimo	m ³ /s
			Emari minimoa	
	Hum.Rel.Med.	75,5 %		
	Batez.Hez.Erl. (%)			

Orduña

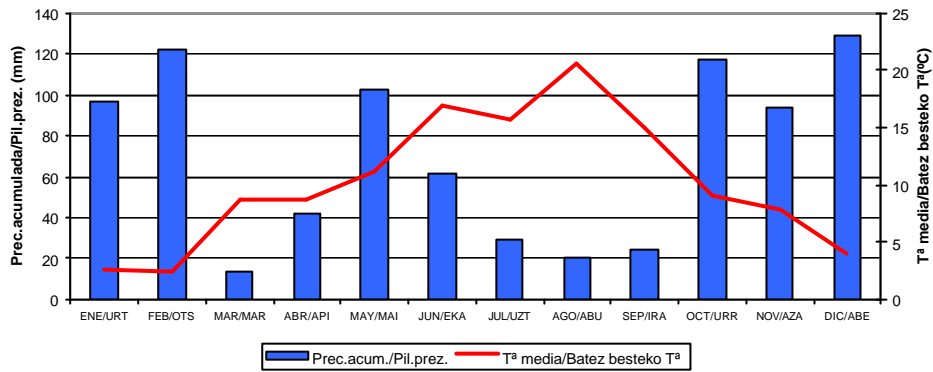
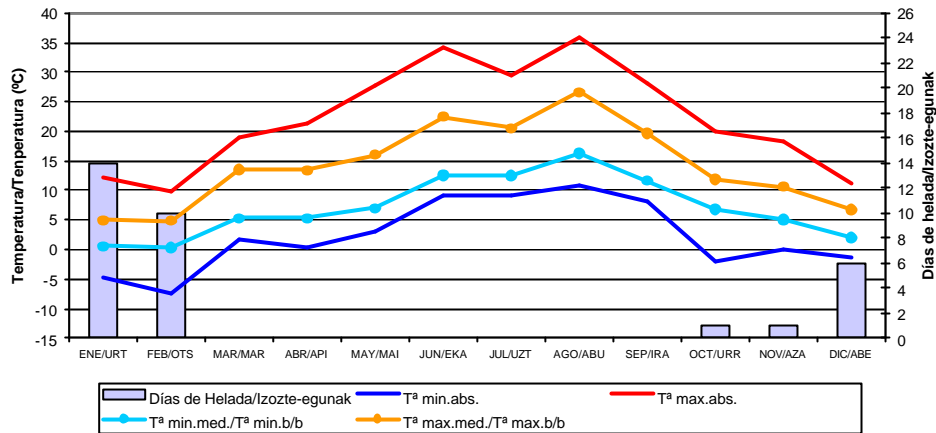

Rosa de los vientos / Haize arrosa

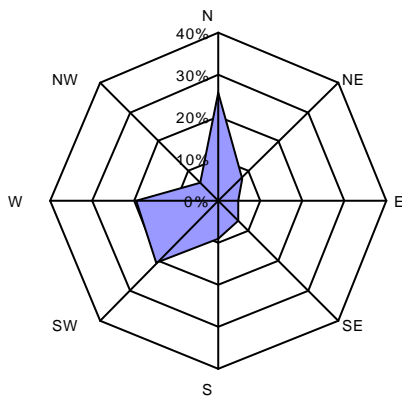

Por intensidades / Abiaduraren arabera

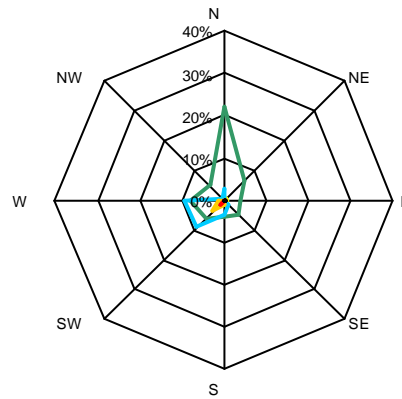

■ calmas/barealdia ■ flojos/arinak
■ moderados/biziak ■ fuertes/gogorra
■ muy fuertes/oso gogorra ■ huracanados/urakan-haizea

Resumen anual	Prec. Tot.	1108,0	l/m ²	Vel. Med. Viento	23,4	km/h
Urteko laburpena	Pilat. Prez. (l/m ²)			Haizea Batez. Ab.		
	T ^a Med.	10,2	°C	Dir. Dominante	N	
	Batez. T ^a (°C)			Norabide Nagusia		
	T ^a Max. Med.	14,3	°C	Vel. Racha Max.	145,8	km/h
	Batez. T ^a Max. (°C)			Haize-bolada Ab.		
	T ^a Min. Med.	7,1	°C	Irrad. Acum.		kW/m ²
	Batez. T ^a Min. (°C)			Pilat. Irrad.		
	T ^a Max. Abs. (°C)	36,0	°C	Caudal medio		m ³ /s
				B/B emaria		
	T ^a Min. Abs. (°C)	-7,5	°C	Caudal máximo		m ³ /s
				Emari maximoa		
	Hum. Rel. Med.	82,6	%	Caudal minimo		m ³ /s
	Batez. Hez. Erl. (%)			Emari minimoa		

Orozko

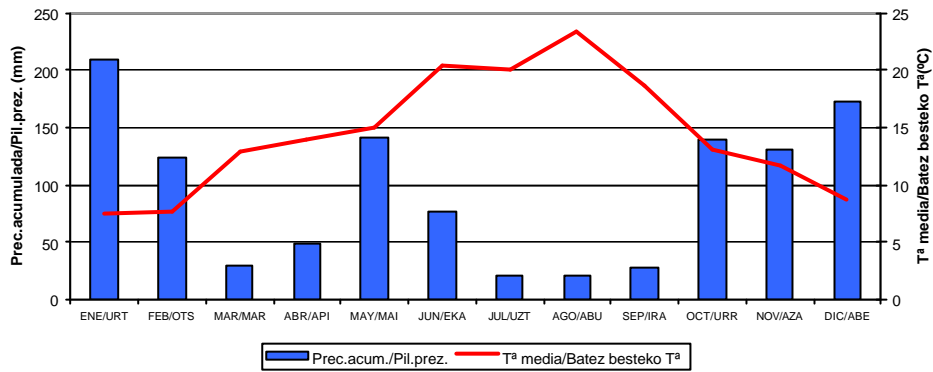
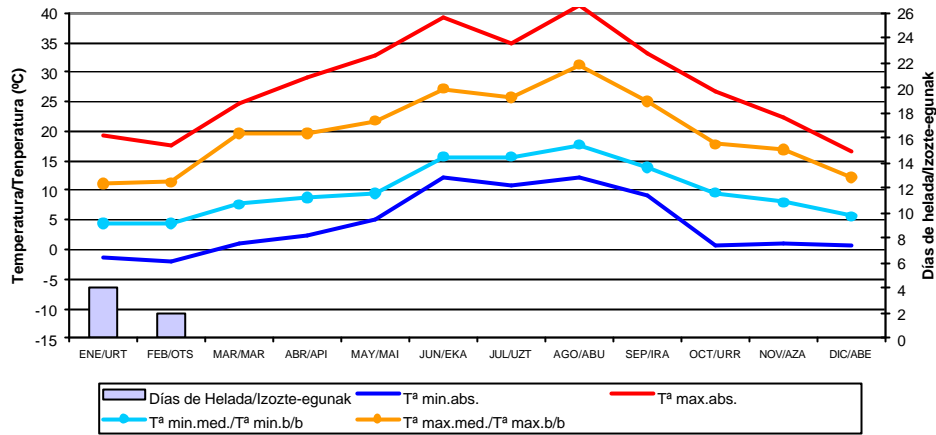

Rosa de los vientos / Haize arrosa

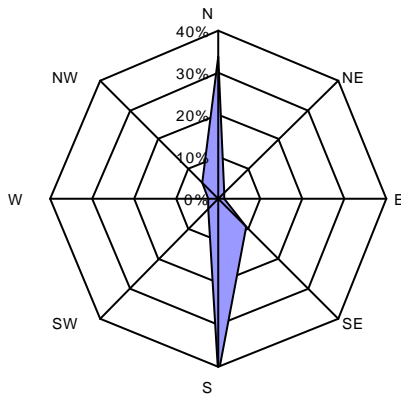

Por intensidades / Abiaduraren arabera

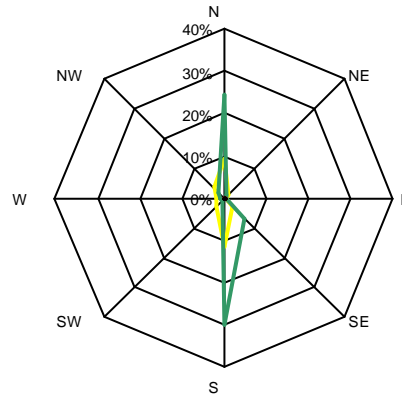

Resumen anual	Prec. Tot.	1118,1	l/m ²	Vel. Med. Viento	6,8	km/h
Urteko laburpena	Pilat. Prez. (l/m ²)			Haizea Batez. Ab.		
	T ^a Med.	14,4	°C	Dir. Dominante	S	
	Batez. T ^a (°C)			Norabide Nagusia		
	T ^a Max. Med.	20,0	°C	Vel. Racha Max.	72,4	km/h
	Batez. T ^a Max. (°C)			Haize-bolada Ab.		
	T ^a Min. Med.	10,1	°C	Irrad. Acum.		kW/m ²
	Batez. T ^a Min. (°C)			Pilat. Irrad.		
	T ^a Max. Abs. (°C)	41,2	°C	Caudal medio	1,733	m ³ /s
	T ^a Min. Abs. (°C)	-2,0	°C	B/B emaria		
				Caudal máximo	63,87	m ³ /s
				Emari maximoa		
	Hum. Rel. Med.	82,5	%	Caudal minimo	0,041	m ³ /s
	Batez. Hez. Erl. (%)			Emari minimoa		

Otxandio

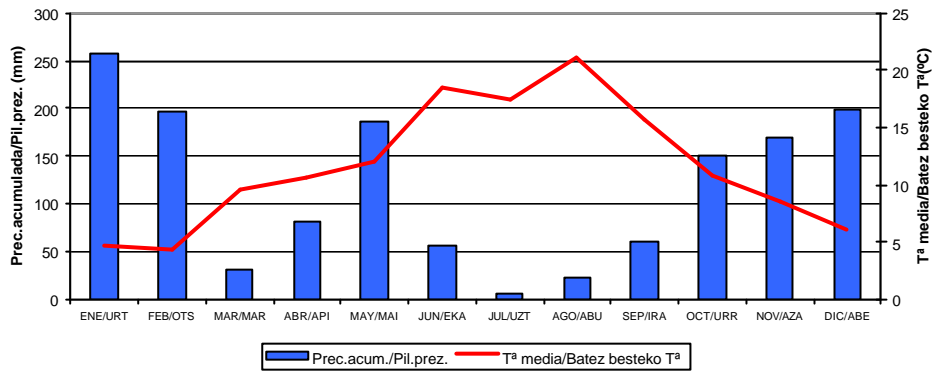
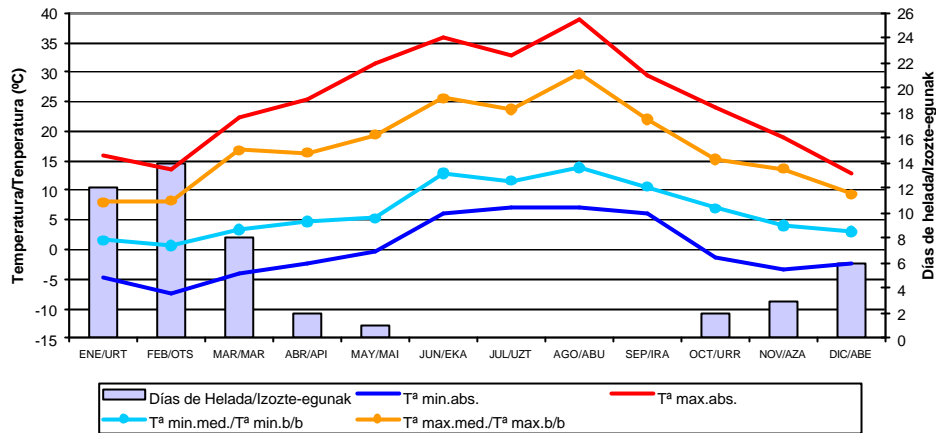

Rosa de los vientos / Haize arrosa

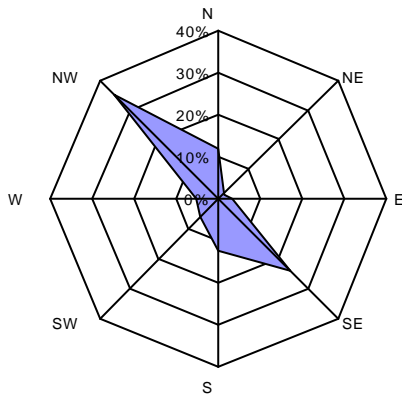

Por intensidades / Abiaduraren arabera

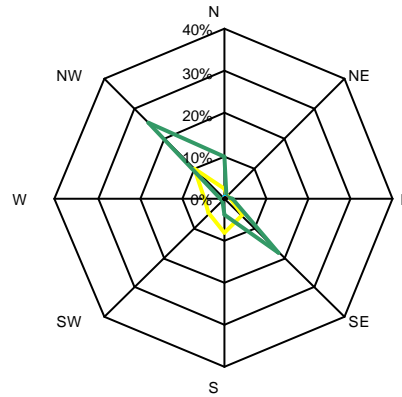

Resumen anual	Prec.Tot.	1411,5	l/m ²	Vel.Med.Viento	7,5	km/h
Urteko laburpena	Pilat.Prez. (l/m2)			Haizea Batez.Ab.		
	T ^a Med.	11,6	°C	Dir.Dominante	NW	
	Batez.T ^a (°C)			Norabide Nagusia		
	T ^a Max.Med	17,3	°C	Vel.Racha Max.	83,5	km/h
	Batez.T ^a Max. (°C)			Haize-bolada Ab.		
	T ^a Min.Med.	6,5	°C	Irrad.Acum.	6.382	kW/m ²
	Batez.T ^a Min. (°C)			Pilat.Irrad.		
	T ^a Max.Abs. (°C)	38,8	°C	Caudal medio		m ³ /s
				B/B emaria		
	T ^a Min.Abs. (°C)	-7,6	°C	Caudal máximo		m ³ /s
				Emari maximoa		
	Hum.Rel.Med.	82,5	%	Caudal minimo		m ³ /s
	Batez.Hez.Erl. (%)			Emari minimoa		

Punta Galea

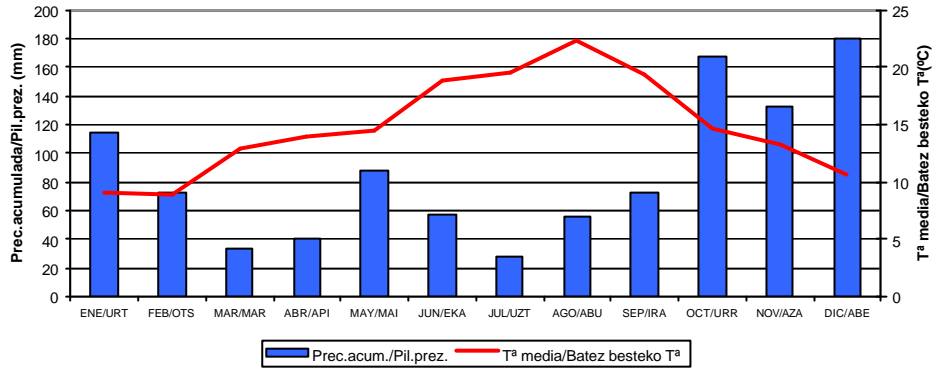
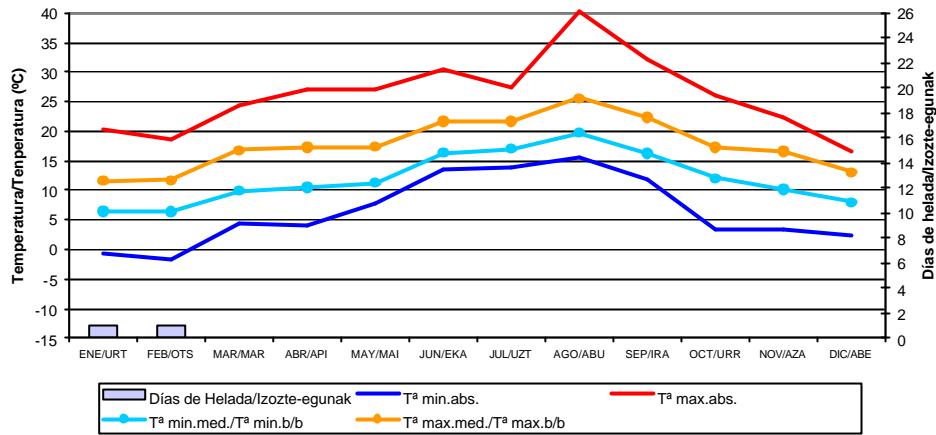

Rosa de los vientos / Haize arrosa

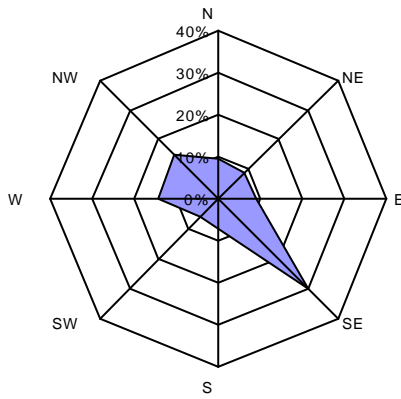

Por intensidades / Abiaduraren arabera

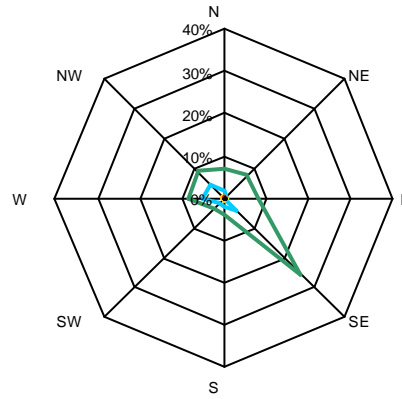

Resumen anual	Prec. Tot.	954.4	l/m ²	Vel. Med. Viento	19,1	km/h
Urteko laburpena	Pilat. Prez. (l/m2)			Haizea Batez. Ab.		
	T° Med.	14,8	°C	Dir. Dominante	SE	
	Batez. T° (°C)			Norabide Nagusia		
	T° Max. Med.	17,8	°C	Vel. Racha Max.	165,2	km/h
	Batez. T° Max. (°C)			Haize-bolada Ab.		
	T° Min. Med.	12,0	°C	Irrad. Acum.		kW/m ²
	Batez. T° Min. (°C)			Pilat. Irrad.		
	T° Max. Abs. (°C)	40,1	°C	Caudal medio		m ³ /s
	T° Min. Abs. (°C)	-1,8	°C	B/B emaria		
				Caudal máximo		m ³ /s
				Emari maximoa		
	Hum. Rel. Med.	76,2	%	Caudal minimo		m ³ /s
	Batez. Hez. Erl. (%)			Emari minimoa		

Sodupe-Herrerías

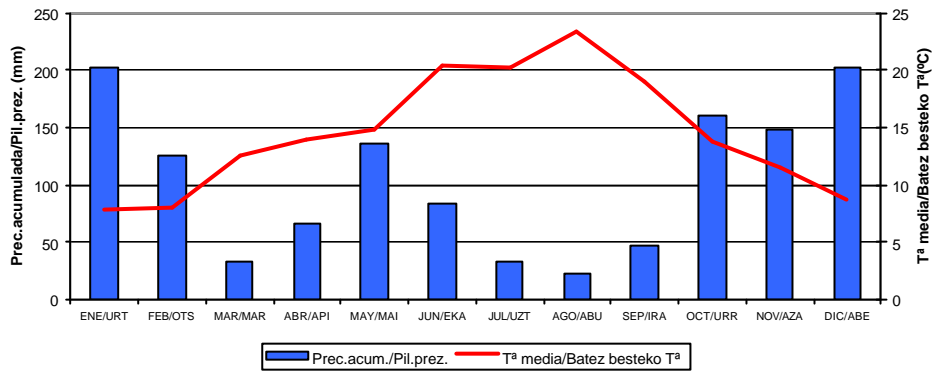
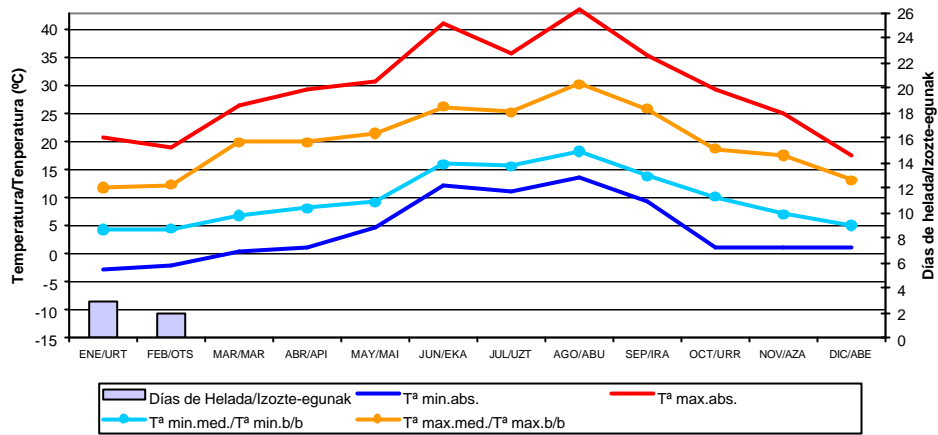

Resumen anual	Prec.Tot.	1185,0	l/m ²	Vel.Med.Viento	km/h
Urteko laburpena	Pilat.Prez. (l/m2)			Haizea Batez.Ab.	
	T ^a Med.	14,5	°C	Dir.Dominante	
	Batez.T ^a (°C)			Norabide Nagusia	
	T ^a Max.Med	20,2	°C	Vel.Racha Max.	km/h
	Batez.T ^a Max. (°C)			Haize-bolada Ab.	
	T ^a Min.Med.	10,0	°C	Irrad.Acum.	kW/m ²
	Batez.T ^a Min. (°C)			Pilat.Irrad.	
	T ^a Max.Abs. (°C)	43,5	°C	Caudal medio	2,841 m ³ /s
	T ^a Min.Abs. (°C)	-2,7	°C	B/B emaria	
				Caudal máximo	138,24 m ³ /s
				Emari maximoa	
	Hum.Rel.Med.	%		Caudal minimo	0,026 m ³ /s
	Batez.Hez.Erl. (%)			Emari minimoa	

Urkiola

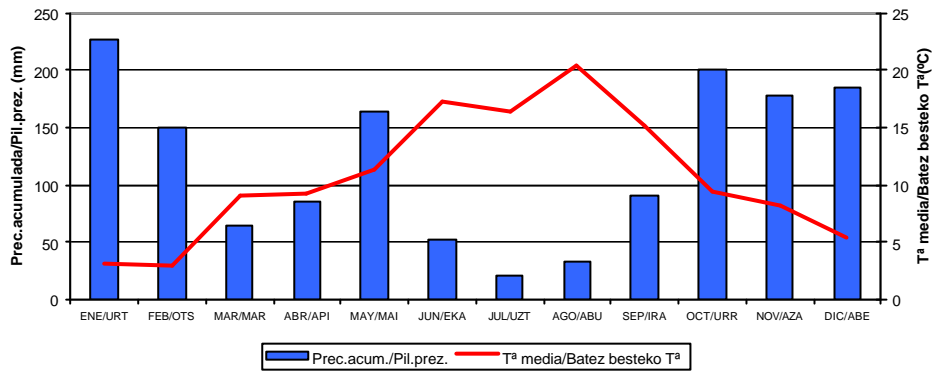
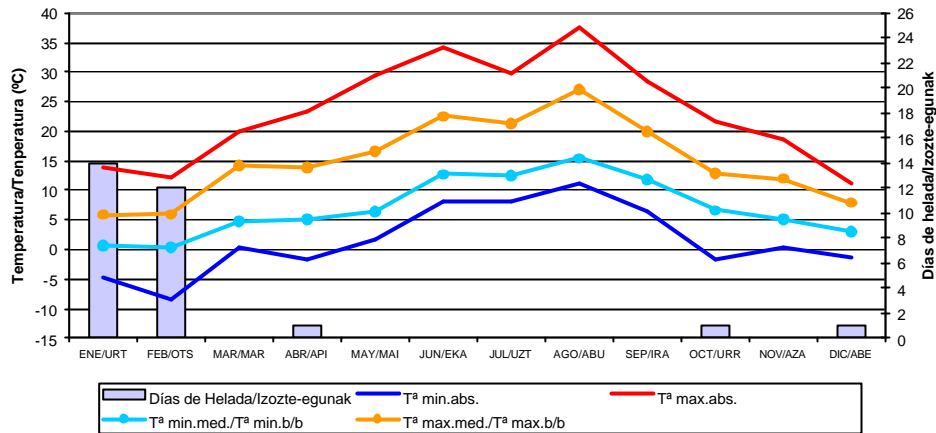

Rosa de los vientos / Haize arrosa

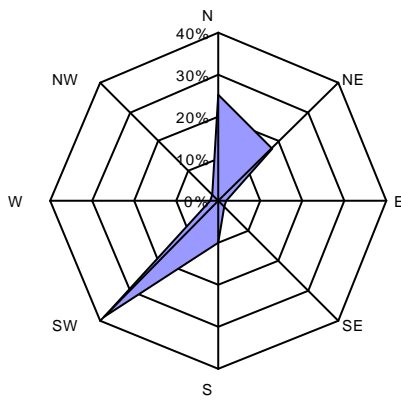

Por intensidades / Abiaduraren arabera

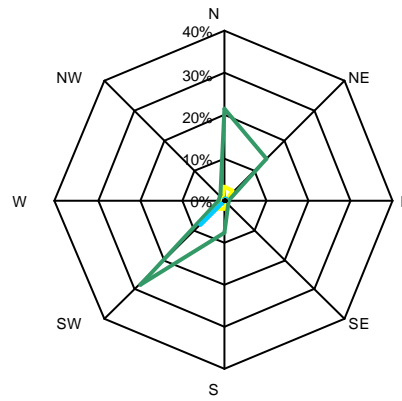

Resumen anual	Prec.Tot.	1390,8 l/m ²	Vel.Med.Viento	12,0 km/h
	Pilat.Prez. (l/m2)		Haizea Batez.Ab.	
Urteko laburpena	T ^a Med.	10,7 °C	Dir.Dominante	SW
	Batez.T ^a (°C)		Norabide Nagusia	
	T ^a Max.Med	15,0 °C	Vel.Racha Max.	117,7 km/h
	Batez.T ^a Max. (°C)		Haize-bolada Ab.	
	T ^a Min.Med.	7,0 °C	Irrad.Acum.	7.072 kW/m ²
	Batez.T ^a Min. (°C)		Pilat.Irrad.	
	T ^a Max.Abs. (°C)	37,4 °C	Caudal medio	m ³ /s
			B/B emaria	
	T ^a Min.Abs. (°C)	-8,6 °C	Caudal máximo	m ³ /s
			Emari maximoa	
	Hum.Rel.Med.	87,6 %	Caudal minimo	m ³ /s
	Batez.Hez.Erl. (%)		Emari minimoa	

Urkizu

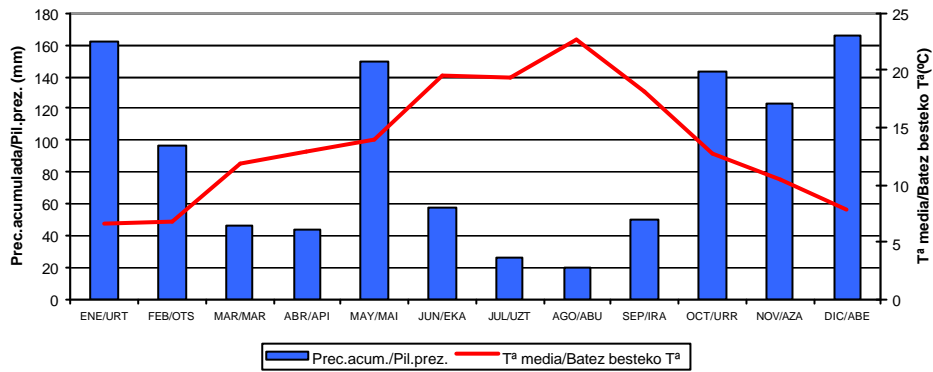
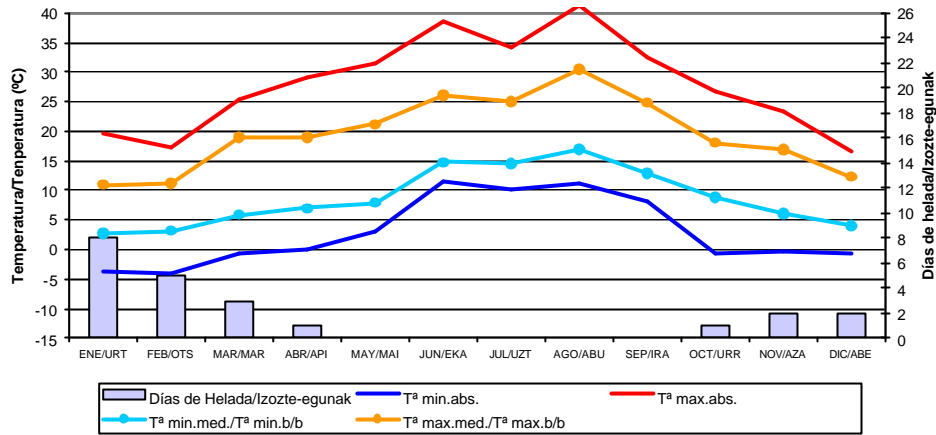

Resumen anual	Prec.Tot.	1169,3	l/m ²	Vel.Med.Viento	km/h
Urteko laburpena	Pilat.Prez. (l/m2)			Haizea Batez.Ab.	
	T ^a Med.	13,6	°C	Dir.Dominante	
	Batez.T ^a (°C)			Norabide Nagusia	
	T ^a Max.Med	19,6	°C	Vel.Racha Max.	km/h
	Batez.T ^a Max. (°C)			Haize-bolada Ab.	
	T ^a Min.Med.	8,7	°C	Irrad.Acum.	kW/m ²
	Batez.T ^a Min. (°C)			Pilat.Irrad.	
	T ^a Max.Abs. (°C)	41,4	°C	Caudal medio	4,506 m ³ /s
	T ^a Min.Abs. (°C)	-3,9	°C	B/B emaria	
				Caudal máximo	95,66 m ³ /s
				Emari maximoa	
	Hum.Rel.Med.	82,6	%	Caudal minimo	0,059 m ³ /s
	Batez.Hez.Erl. (%)			Emari minimoa	

Zaratamo

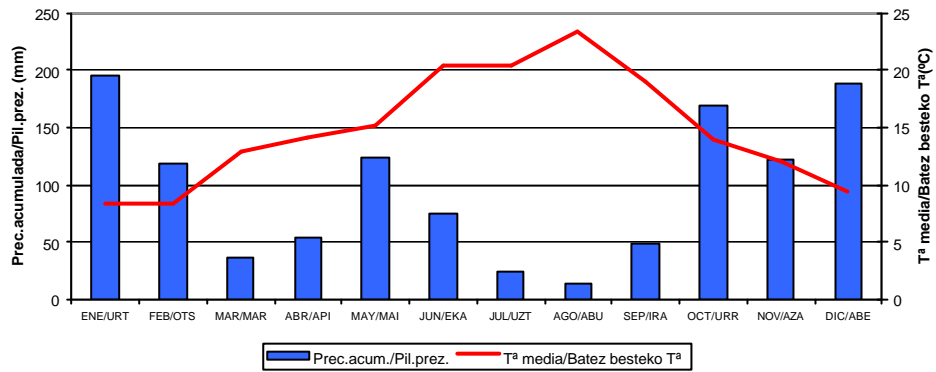
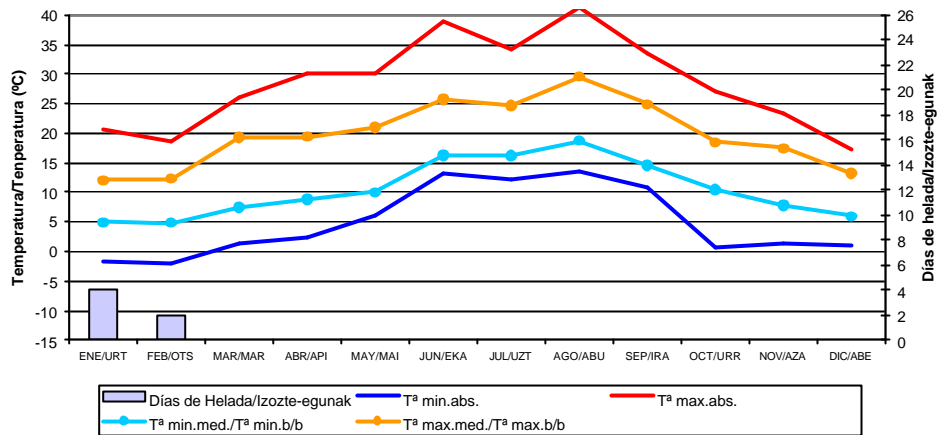

Resumen anual	Prec.Tot.	1130,8	l/m ²	Vel.Med.Viento	km/h
Urteko laburpena	Pilat.Prez. (l/m2)			Haizea Batez.Ab.	
	T ^a Med.	14,8	°C	Dir.Dominante	
	Batez.T ^a (°C)			Norabide Nagusia	
	T ^a Max.Med	19,8	°C	Vel.Racha Max.	km/h
	Batez.T ^a Max. (°C)			Haize-bolada Ab.	
	T ^a Min.Med.	10,5	°C	Irrad.Acum.	kW/m ²
	Batez.T ^a Min. (°C)			Pilat.Irrad.	
	T ^a Max.Abs. (°C)	41,2	°C	Caudal medio	7,869 m ³ /s
	T ^a Min.Abs. (°C)	-2,0	°C	B/B emaria	
				Caudal máximo	322,66 m ³ /s
				Emari maximoa	
	Hum.Rel.Med.		%	Caudal minimo	0,023 m ³ /s
	Batez.Hez.Erl. (%)			Emari minimoa	

Agauntza

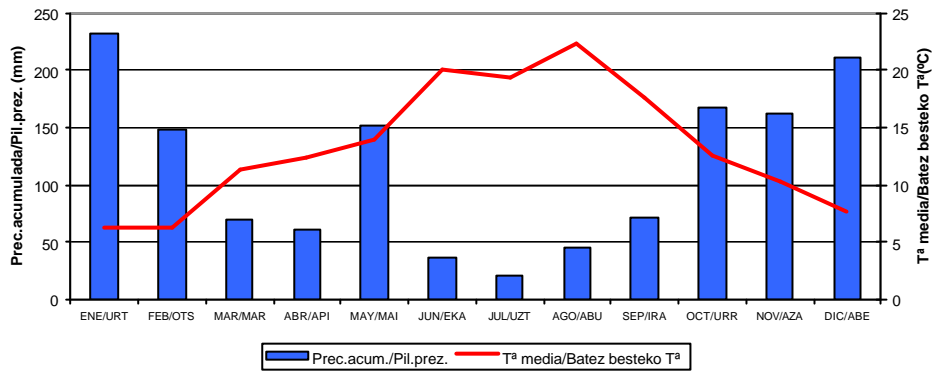
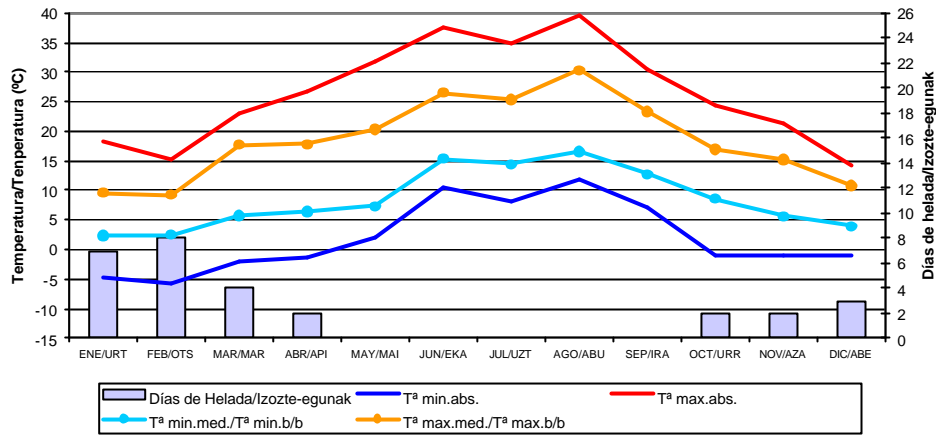

Resumen anual	Prec.Tot.	1096,0	l/m ²	Vel.Med.Viento	km/h
Urteko laburpena	Pilat.Prez. (l/m2)			Haizea Batez.Ab.	
	T ^a Med.	13,1	°C	Dir.Dominante	
	Batez.T ^a (°C)			Norabide Nagusia	
	T ^a Max.Med	18,6	°C	Vel.Racha Max.	km/h
	Batez.T ^a Max. (°C)			Haize-bolada Ab.	
	T ^a Min.Med.	8,5	°C	Irrad.Acum.	kW/m ²
	Batez.T ^a Min. (°C)			Pilat.Irrad.	
	T ^a Max.Abs. (°C)	39,5	°C	Caudal medio	1,807 m ³ /s
	T ^a Min.Abs. (°C)	-5,6	°C	B/B emaria	
				Caudal máximo	47,06 m ³ /s
				Emari maximoa	
	Hum.Rel.Med.		%	Caudal minimo	0,004 m ³ /s
	Batez.Hez.Erl. (%)			Emari minimoa	

Aitzu

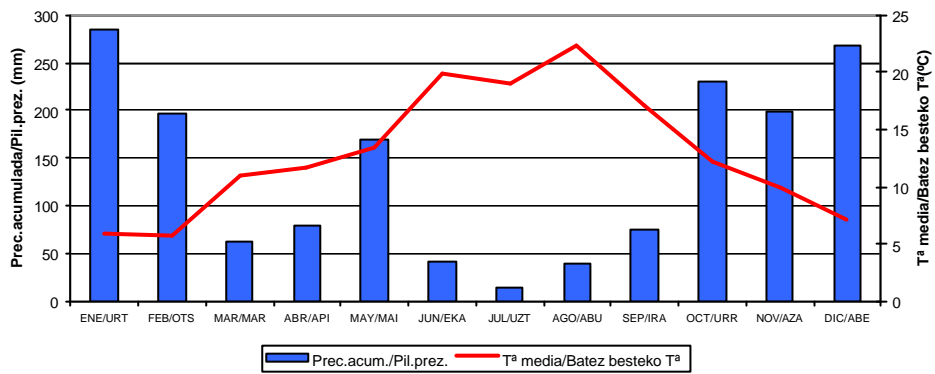
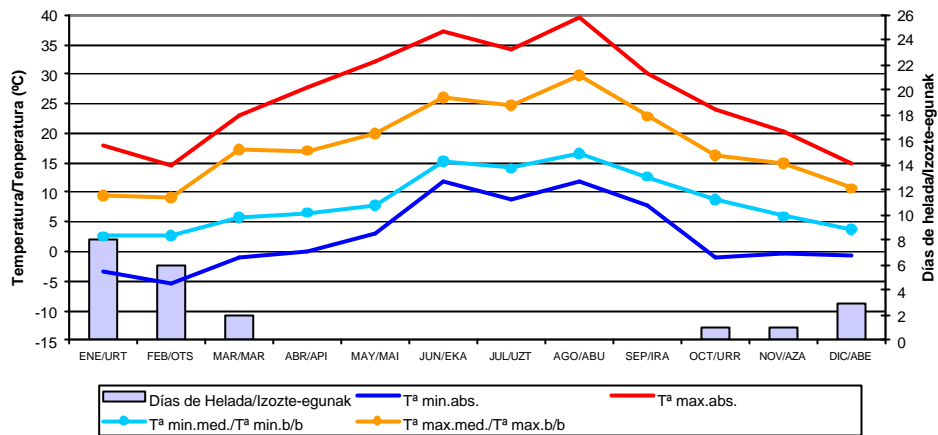

Resumen anual	Prec.Tot.	1659,4	l/m ²	Vel.Med.Viento	km/h
Urteko laburpena	Pilat.Prez. (l/m2)			Haizea Batez.Ab.	
	T ^a Med.	12,9	°C	Dir.Dominante	
	Batez.T ^a (°C)			Norabide Nagusia	
	T ^a Max.Med	18,2	°C	Vel.Racha Max.	km/h
	Batez.T ^a Max. (°C)			Haize-bolada Ab.	
	T ^a Min.Med.	8,5	°C	Irrad.Acum.	kW/m ²
	Batez.T ^a Min. (°C)			Pilat.Irrad.	
	T ^a Max.Abs. (°C)	39,6	°C	Caudal medio	1,363 m ³ /s
	T ^a Min.Abs. (°C)	-5,3	°C	B/B emaria	
				Caudal máximo	44,16 m ³ /s
				Emari maximoa	
	Hum.Rel.Med.		%	Caudal minimo	0,01 m ³ /s
	Batez.Hez.Erl. (%)			Emari minimoa	

Aixola

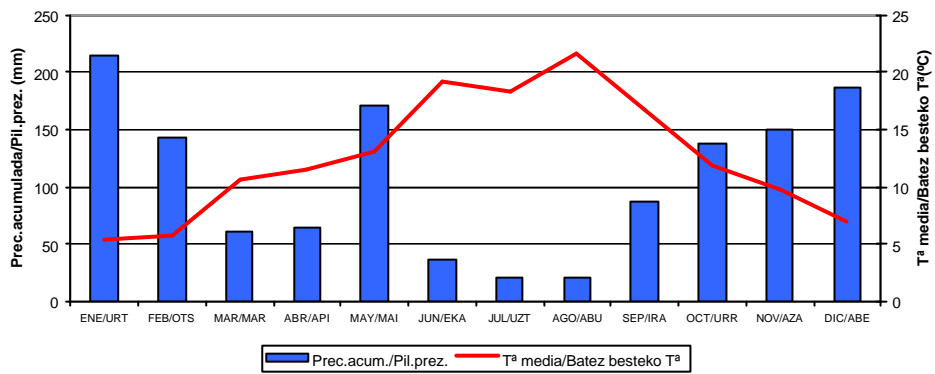
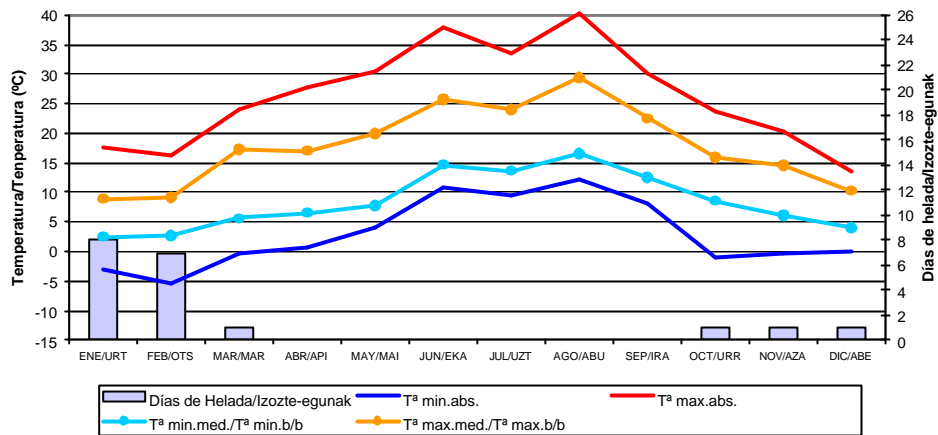

Resumen anual	Prec.Tot.	1353,7	l/m ²	Vel.Med.Viento	km/h
Urteko laburpena	Pilat.Prez. (l/m2)			Haizea Batez.Ab.	
	T ^a Med.	12,6	°C	Dir.Dominante	
	Batez.T ^a (°C)			Norabide Nagusia	
	T ^a Max.Med	17,9	°C	Vel.Racha Max.	km/h
	Batez.T ^a Max. (°C)			Haize-bolada Ab.	
	T ^a Min.Med.	8,4	°C	Irrad.Acum.	kW/m ²
	Batez.T ^a Min. (°C)			Pilat.Irrad.	
	T ^a Max.Abs. (°C)	40,3	°C	Caudal medio	0,093 m ³ /s
	T ^a Min.Abs. (°C)	-5,4	°C	B/B emaria	
				Caudal máximo	2,68 m ³ /s
				Emari maximoa	
	Hum.Rel.Med.	80,7	%	Caudal minimo	0,026 m ³ /s
	Batez.Hez.Erl. (%)			Emari minimoa	

Aizarnazabal

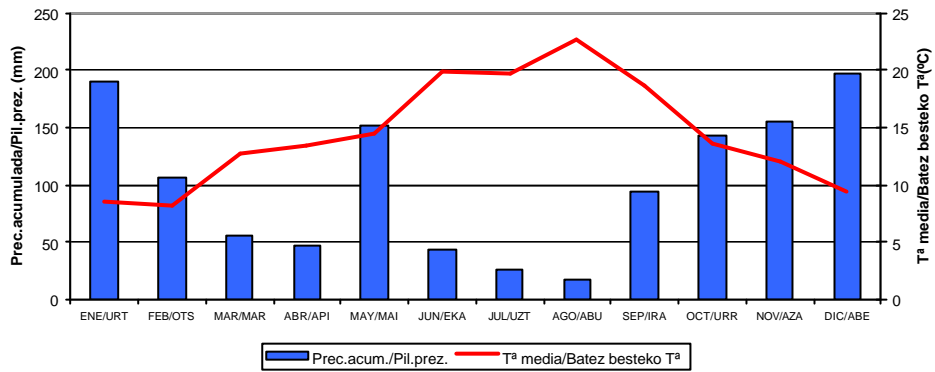
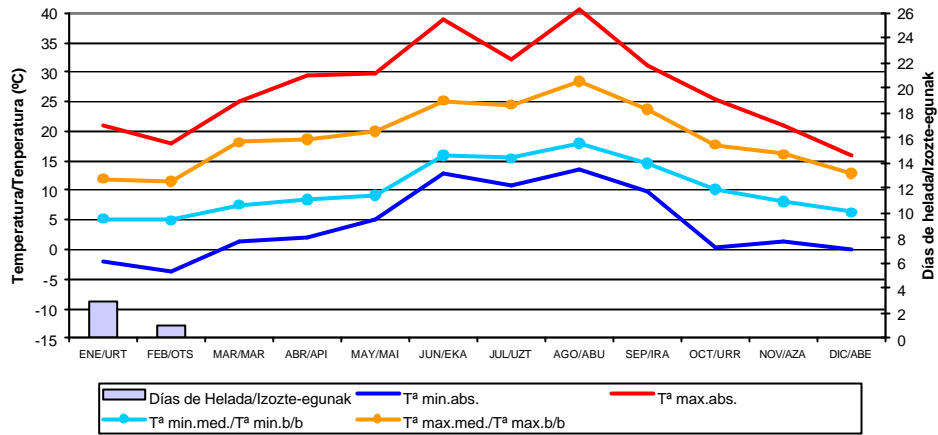

Resumen anual	Prec.Tot.	1310,0	l/m ²	Vel.Med.Viento	km/h
Urteko laburpena	Pilat.Prez. (l/m2)			Haizea Batez.Ab.	
	Tª Med.	14,5	°C	Dir.Dominante	
	Batez.Tª (°C)			Norabide Nagusia	
	Tª Max.Med	19,1	°C	Vel.Racha Max.	km/h
	Batez.Tª Max. (°C)			Haize-bolada Ab.	
	Tª Min.Med.	10,3	°C	Irrad.Acum.	kW/m ²
	Batez.Tª Min. (°C)			Pilat.Irrad.	
	Tª Max.Abs. (°C)	40,7	°C	Caudal medio	7,054 m ³ /s
	Tª Min.Abs. (°C)	-3,7	°C	B/B emaria	
				Caudal máximo	154,04 m ³ /s
				Emari maximoa	
	Hum.Rel.Med.	%		Caudal minimo	0,308 m ³ /s
	Batez.Hez.Erl. (%)			Emari minimoa	

Alegia

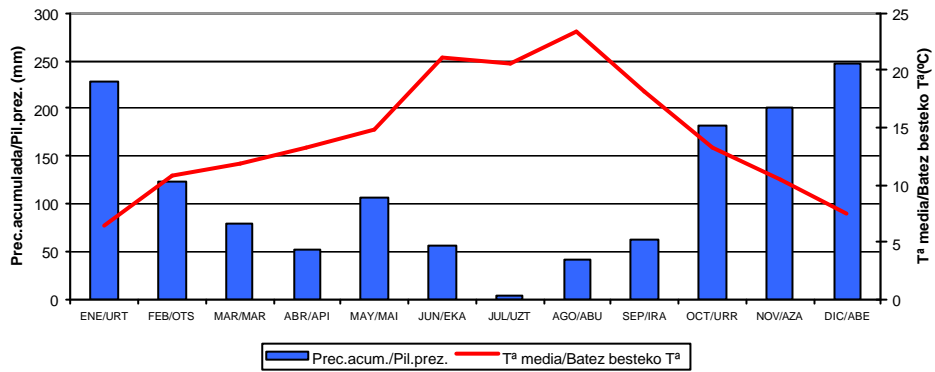
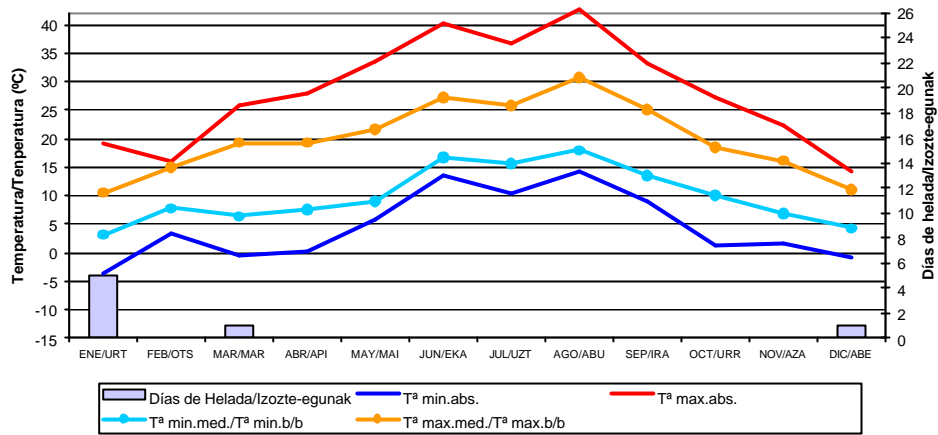

Resumen anual	Prec.Tot.	1281,9	l/m ²	Vel.Med.Viento	km/h
Urteko laburpena	Pilat.Prez. (l/m2)			Haizea Batez.Ab.	
	T ^a Med.	14,3	°C	Dir.Dominante	
	Batez.T ^a (°C)			Norabide Nagusia	
	T ^a Max.Med	20,0	°C	Vel.Racha Max.	km/h
	Batez.T ^a Max. (°C)			Haize-bolada Ab.	
	T ^a Min.Med.	9,9	°C	Irrad.Acum.	kW/m ²
	Batez.T ^a Min. (°C)			Pilat.Irrad.	
	T ^a Max.Abs. (°C)	42,7	°C	Caudal medio	7,128 m ³ /s
				B/B emaria	
	T ^a Min.Abs. (°C)	-3,8	°C	Caudal máximo	217,64 m ³ /s
				Emari maximoa	
	Hum.Rel.Med.	%		Caudal minimo	0,111 m ³ /s
	Batez.Hez.Erl. (%)			Emari minimoa	

Altzola

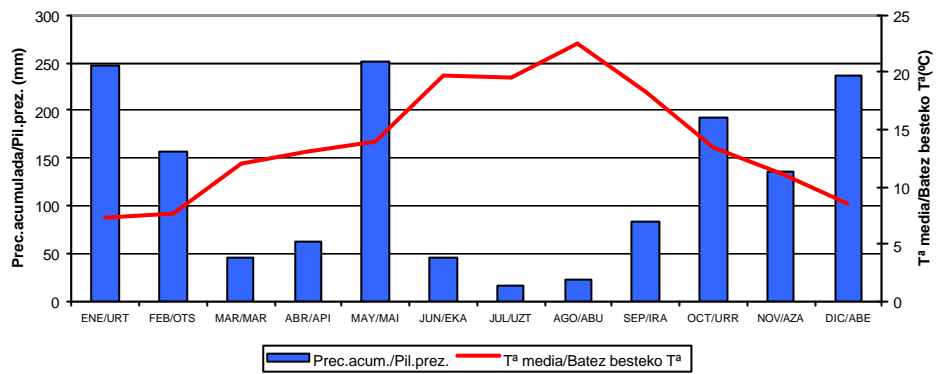
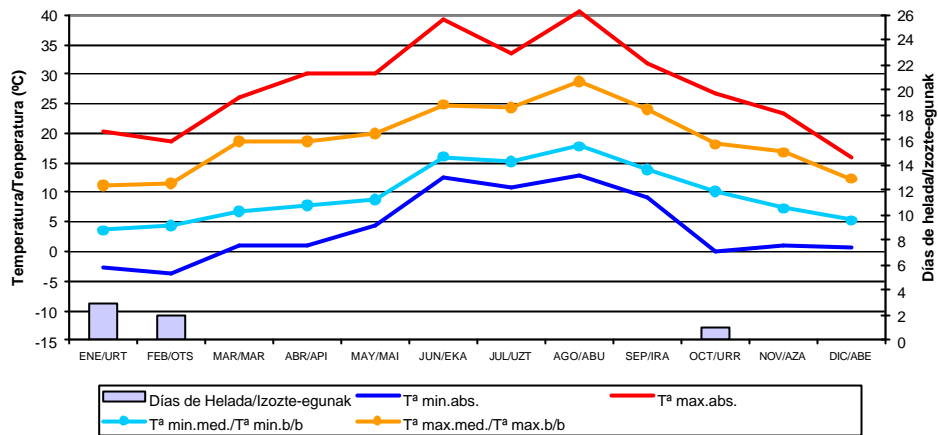

Resumen anual	Prec.Tot.	1466,8	l/m ²	Vel.Med.Viento	km/h
Urteko laburpena	Pilat.Prez. (l/m2)			Haizea Batez.Ab.	
	T ^a Med.	14,0	°C	Dir.Dominante	
	Batez.T ^a (°C)			Norabide Nagusia	
	T ^a Max.Med	19,1	°C	Vel.Racha Max.	km/h
	Batez.T ^a Max. (°C)			Haize-bolada Ab.	
	T ^a Min.Med.	9,7	°C	Irrad.Acum.	kW/m ²
	Batez.T ^a Min. (°C)			Pilat.Irrad.	
	T ^a Max.Abs. (°C)	40,6	°C	Caudal medio	9,878 m ³ /s
	T ^a Min.Abs. (°C)	-3,6	°C	B/B emaria	
				Caudal máximo	273,45 m ³ /s
				Emari maximoa	
	Hum.Rel.Med.	80,8	%	Caudal minimo	0,033 m ³ /s
	Batez.Hez.Erl. (%)			Emari minimoa	

Amundarain

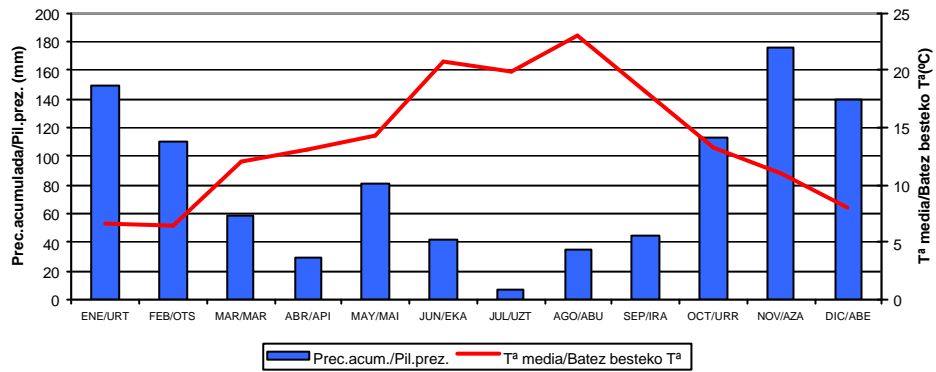
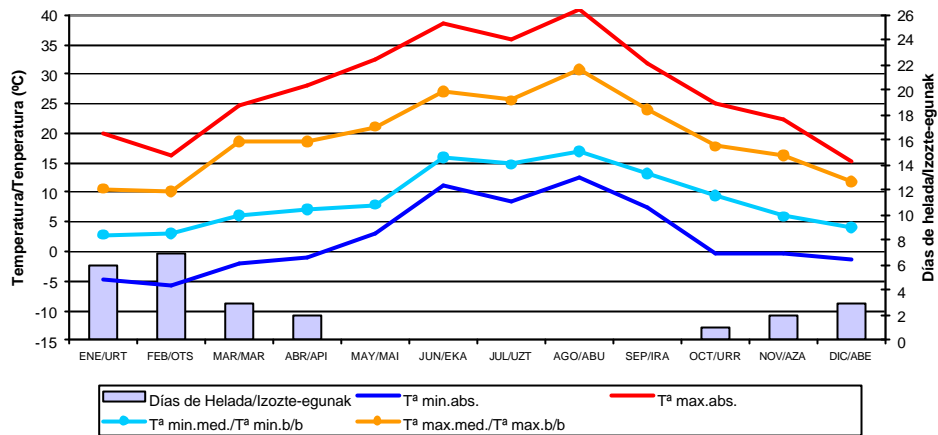

Resumen anual	Prec.Tot.	1008,2	l/m ²	Vel.Med.Viento	km/h
Urteko laburpena	Pilat.Prez. (l/m2)			Haizea Batez.Ab.	
	T ^a Med.	13,9	°C	Dir.Dominante	
	Batez.T ^a (°C)			Norabide Nagusia	
	T ^a Max.Med	19,4	°C	Vel.Racha Max.	km/h
	Batez.T ^a Max. (°C)			Haize-bolada Ab.	
	T ^a Min.Med.	8,9	°C	Irrad.Acum.	kW/m ²
	Batez.T ^a Min. (°C)			Pilat.Irrad.	
	T ^a Max.Abs. (°C)	40,8	°C	Caudal medio	0,939 m ³ /s
	T ^a Min.Abs. (°C)	-5,6	°C	B/B emaria	
				Caudal máximo	18,34 m ³ /s
				Emari maximoa	
	Hum.Rel.Med.	%		Caudal minimo	0,017 m ³ /s
	Batez.Hez.Erl. (%)			Emari minimoa	

Andoain

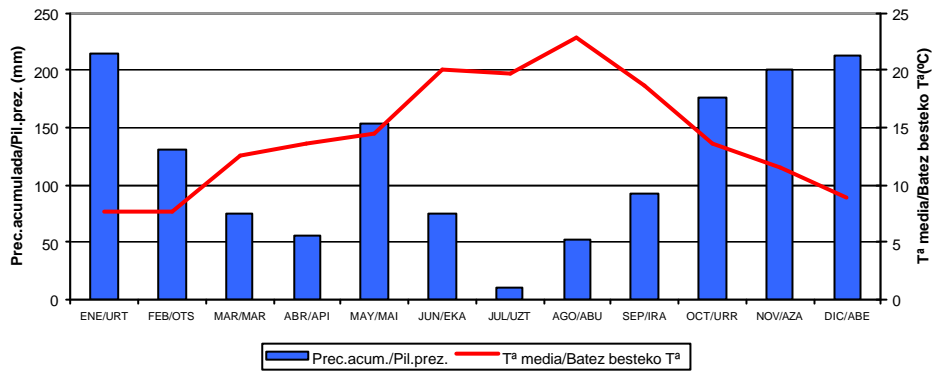
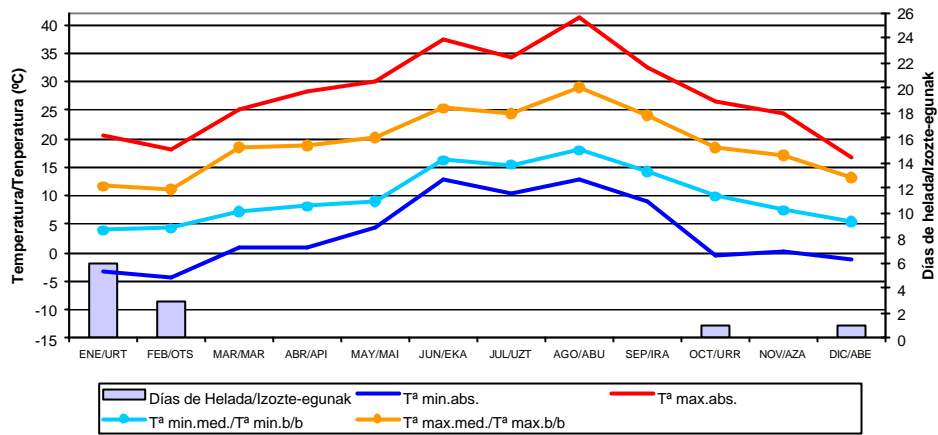

Resumen anual	Prec.Tot.	1424,0	l/m ²	Vel.Med.Viento	km/h
Urteko laburpena	Pilat.Prez. (l/m2)			Haizea Batez.Ab.	
	T ^a Med.	14,3	°C	Dir.Dominante	
	Batez.T ^a (°C)			Norabide Nagusia	
	T ^a Max.Med	19,3	°C	Vel.Racha Max.	km/h
	Batez.T ^a Max. (°C)			Haize-bolada Ab.	
	T ^a Min.Med.	9,9	°C	Irrad.Acum.	kW/m ²
	Batez.T ^a Min. (°C)			Pilat.Irrad.	
	T ^a Max.Abs. (°C)	41,2	°C	Caudal medio	4,487 m ³ /s
	T ^a Min.Abs. (°C)	-4,2	°C	B/B emaria	
				Caudal máximo	73,91 m ³ /s
				Emari maximoa	
	Hum.Rel.Med.		%	Caudal minimo	0,041 m ³ /s
	Batez.Hez.Erl. (%)			Emari minimoa	

Añarbe

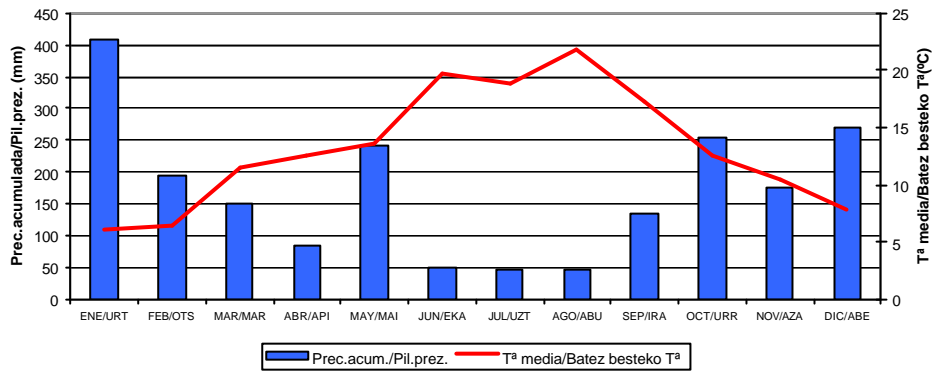
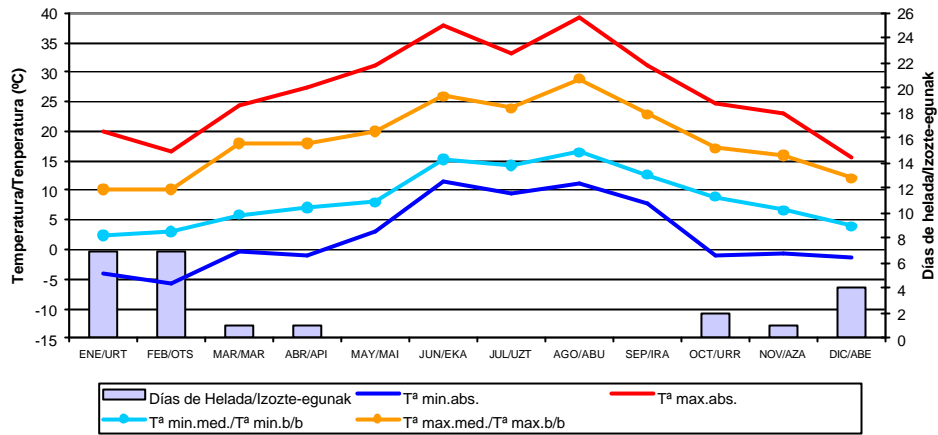

Resumen anual	Prec.Tot.	2032,9	l/m ²	Vel.Med.Viento	km/h
Urteko laburpena	Pilat.Prez. (l/m2)			Haizea Batez.Ab.	
	T ^a Med.	13,2	°C	Dir.Dominante	
	Batez.T ^a (°C)			Norabide Nagusia	
	T ^a Max.Med	19,3	°C	Vel.Racha Max.	km/h
	Batez.T ^a Max. (°C)			Haize-bolada Ab.	
	T ^a Min.Med.	8,7	°C	Irrad.Acum.	kW/m ²
	Batez.T ^a Min. (°C)			Pilat.Irrad.	
	T ^a Max.Abs. (°C)	39,4	°C	Caudal medio	1,444 m ³ /s
	T ^a Min.Abs. (°C)	-5,6	°C	B/B emaria	
				Caudal máximo	25,21 m ³ /s
				Emari maximoa	
	Hum.Rel.Med.	%		Caudal minimo	0,008 m ³ /s
	Batez.Hez.Erl. (%)			Emari minimoa	

Arrasate

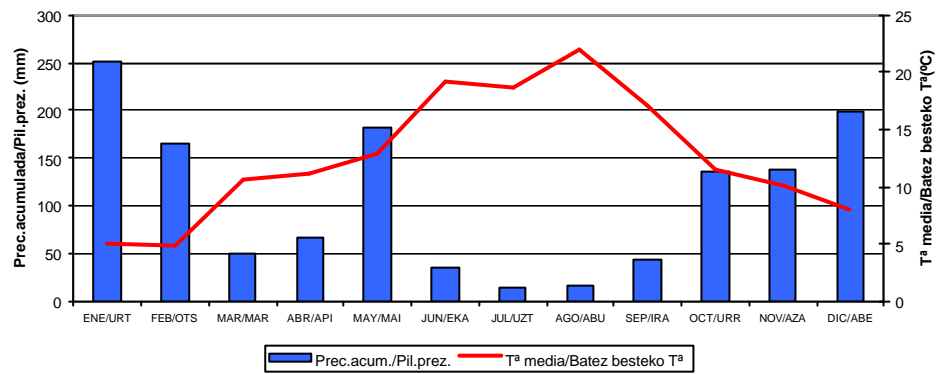
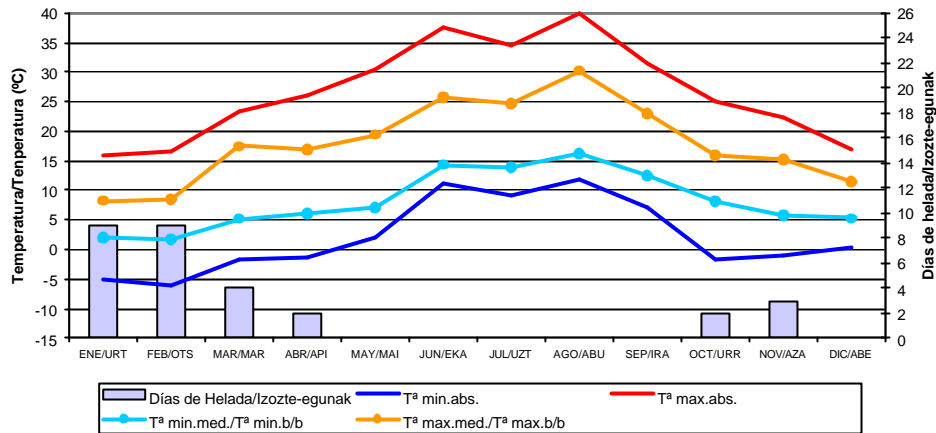

Rosa de los vientos / Haize arrosa

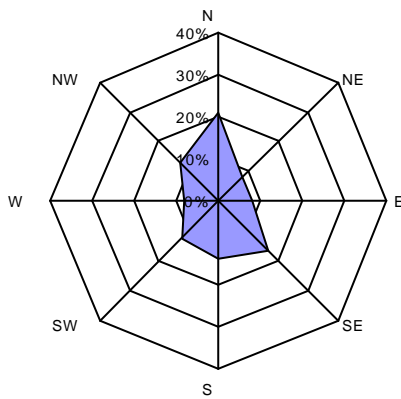

Por intensidades / Abiaduraren arabera

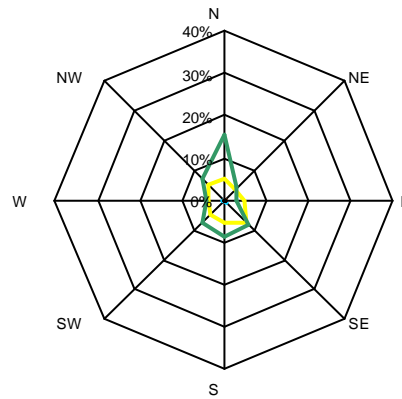

Resumen anual	Prec.Tot.	1351,3 l/m ²	Vel.Med.Viento	6,8 km/h
Urteko laburpena	Pilat.Prez. (l/m2)		Haizea Batez.Ab.	
	T ^a Med.	12,6 °C	Dir.Dominante	N
	Batez.T ^a (°C)		Norabide Nagusia	
	T ^a Max.Med	18,0 °C	Vel.Racha Max.	103,0 km/h
	Batez.T ^a Max. (°C)		Haize-bolada Ab.	
	T ^a Min.Med.	8,2 °C	Irrad.Acum.	6.785 kW/m ²
	Batez.T ^a Min. (°C)		Pilat.Irrad.	
	T ^a Max.Abs. (°C)	40,0 °C	Caudal medio	m ³ /s
			B/B emaria	
	T ^a Min.Abs. (°C)	-6,0 °C	Caudal máximo	m ³ /s
			Emari maximoa	
	Hum.Rel.Med.	65,5 %	Caudal minimo	m ³ /s
	Batez.Hez.Erl. (%)		Emari minimoa	

Belautza

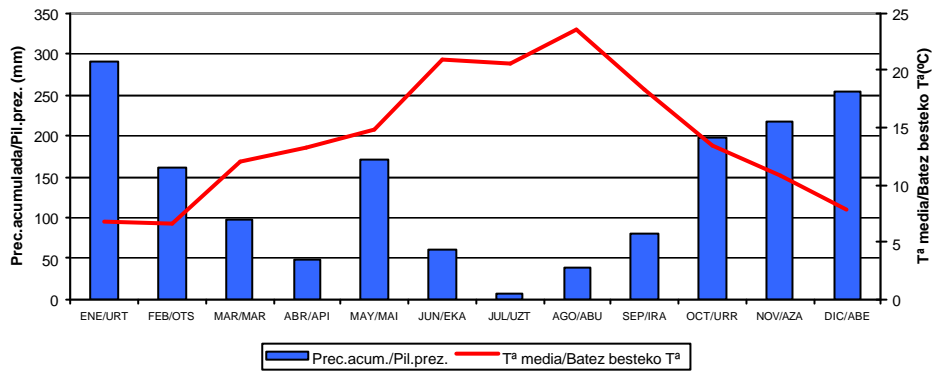
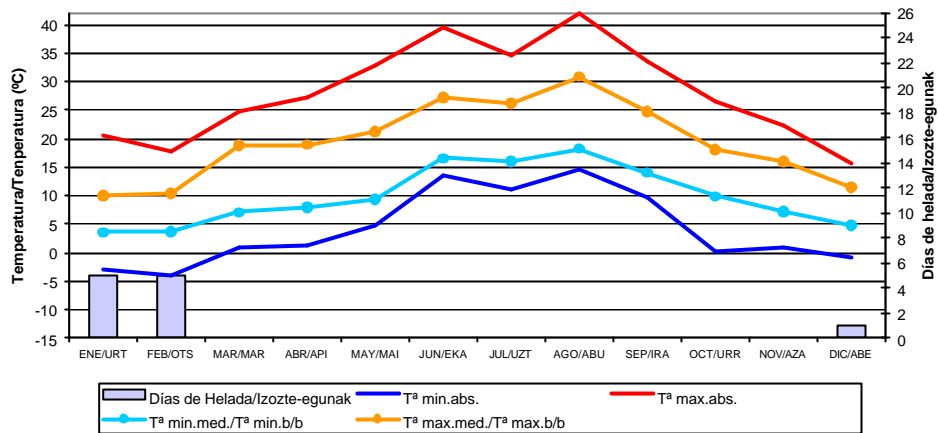

Resumen anual	Prec. Tot.	1456,6	l/m ²	Vel. Med. Viento	km/h
Urteko laburpena	Pilat. Prez. (l/m2)			Haizea Batez. Ab.	
	Tª Med.	14,1	°C	Dir. Dominante	
	Batez. Tª (°C)			Norabide Nagusia	
	Tª Max. Med.	19,5	°C	Vel. Racha Max.	km/h
	Batez. Tª Max. (°C)			Haize-bolada Ab.	
	Tª Min. Med.	9,9	°C	Irrad. Acum.	kW/m ²
	Batez. Tª Min. (°C)			Pilat. Irrad.	
	Tª Max. Abs. (°C)	41,9	°C	Caudal medio	1,1 m ³ /s
	Tª Min. Abs. (°C)	-4,0	°C	B/B emaria	
				Caudal máximo	19,11 m ³ /s
				Emari maximoa	
	Hum. Rel. Med.		%	Caudal minimo	0,143 m ³ /s
	Batez. Hez. Erl. (%)			Emari minimoa	

Berastegi

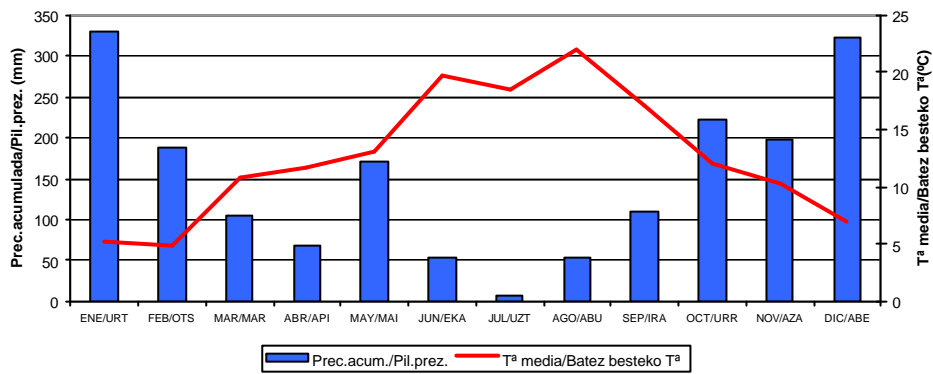
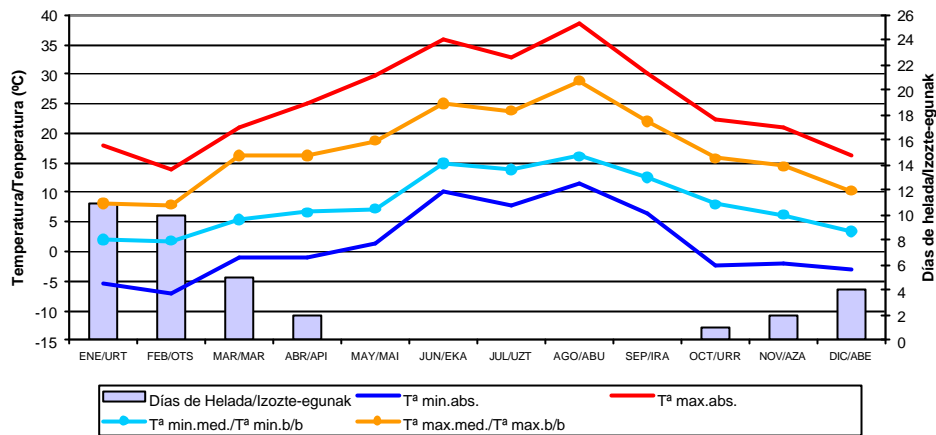

Rosa de los vientos / Haize arrosa

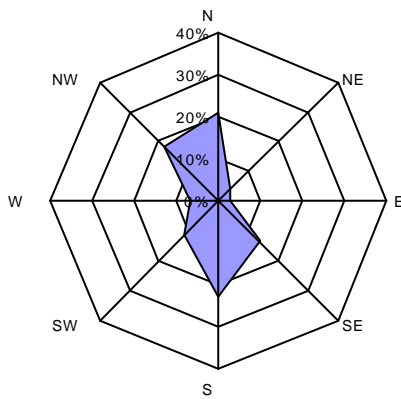

Por intensidades / Abiaduraren arabera

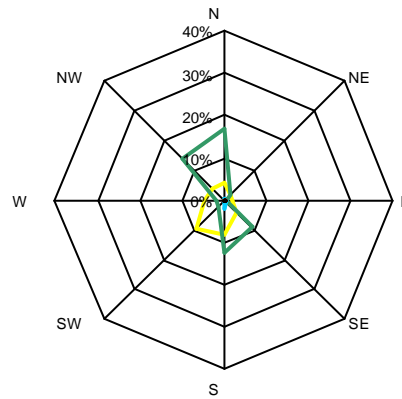

Resumen anual	Prec. Tot.	1910,5 l/m ²	Vel. Med. Viento	8,2 km/h
	Pilat. Prez. (l/m ²)		Haizea Batez. Ab.	
Urteko laburpena	T ^a Med.	12,7 °C	Dir. Dominante	N, S
	Batez. T ^a (°C)		Norabide Nagusia	
	T ^a Max. Med.	17,3 °C	Vel. Racha Max.	110,5 km/h
	Batez. T ^a Max. (°C)		Haize-bolada Ab.	
	T ^a Min. Med.	8,2 °C	Irrad. Acum.	7.003 kW/m ²
	Batez. T ^a Min. (°C)		Pilat. Irrad.	
	T ^a Max. Abs. (°C)	38,6 °C	Caudal medio	m ³ /s
			B/B emaria	
	T ^a Min. Abs. (°C)	-7,2 °C	Caudal máximo	m ³ /s
			Emari maximoa	
	Hum. Rel. Med.	77,0 %	Caudal minimo	m ³ /s
	Batez. Hez. Erl. (%)		Emari minimoa	

Bidania

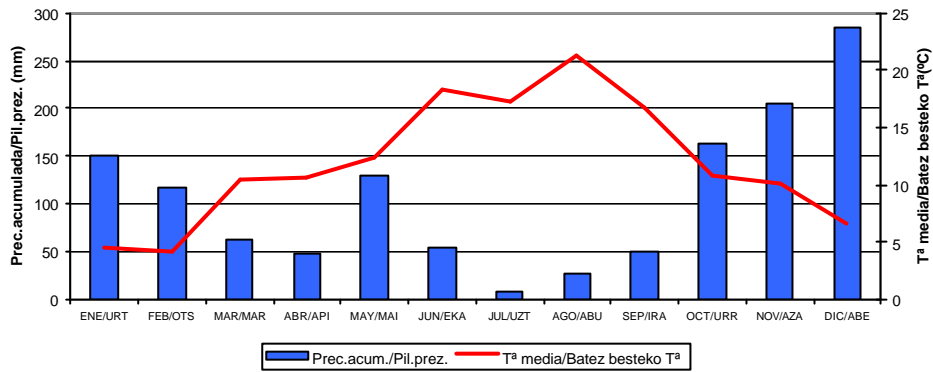
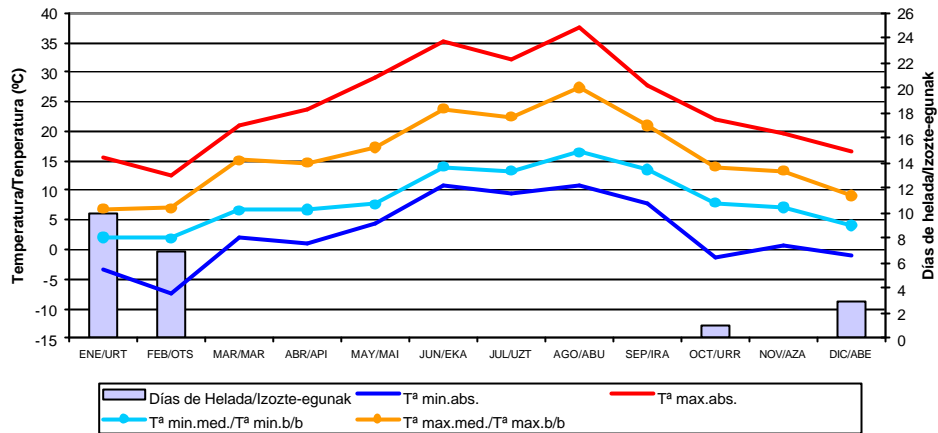

Rosa de los vientos / Haize arrosa

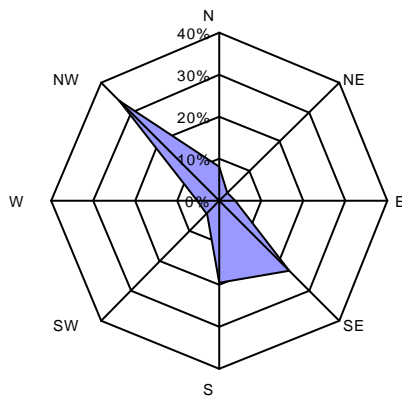

Por intensidades / Abiaduraren arabera

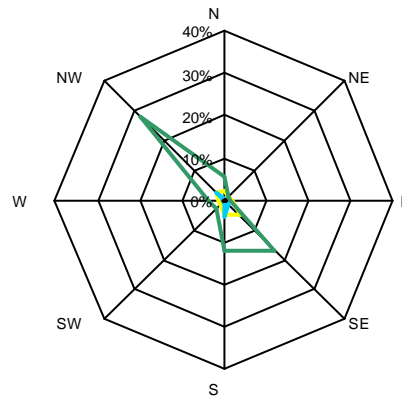

Resumen anual	Prec. Tot.	1519,2 l/m ²	Vel. Med. Viento	11,4 km/h
	Pilat. Prez. (l/m ²)		Haizea Batez. Ab.	
Urteko laburpena	Tª Med.	11,9 °C	Dir. Dominante	NW
	Batez. Tª (°C)		Norabide Nagusia	
	Tª Max. Med.	16,0 °C	Vel. Racha Max.	140,8 km/h
	Batez. Tª Max. (°C)		Haize-bolada Ab.	
	Tª Min. Med.	8,5 °C	Irrad. Acum.	kW/m ²
	Batez. Tª Min. (°C)		Pilat. Irrad.	
	Tª Max. Abs. (°C)	37,7 °C	Caudal medio	m ³ /s
			B/B emaria	
	Tª Min. Abs. (°C)	-7,3 °C	Caudal máximo	m ³ /s
			Emari maximoa	
	Hum. Rel. Med.	82,0 %	Caudal minimo	m ³ /s
	Batez. Hez. Erl. (%)		Emari minimoa	

Ereñozu

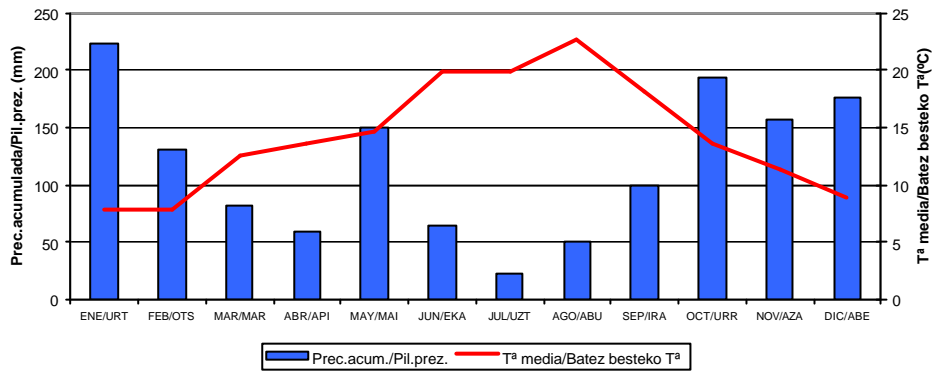
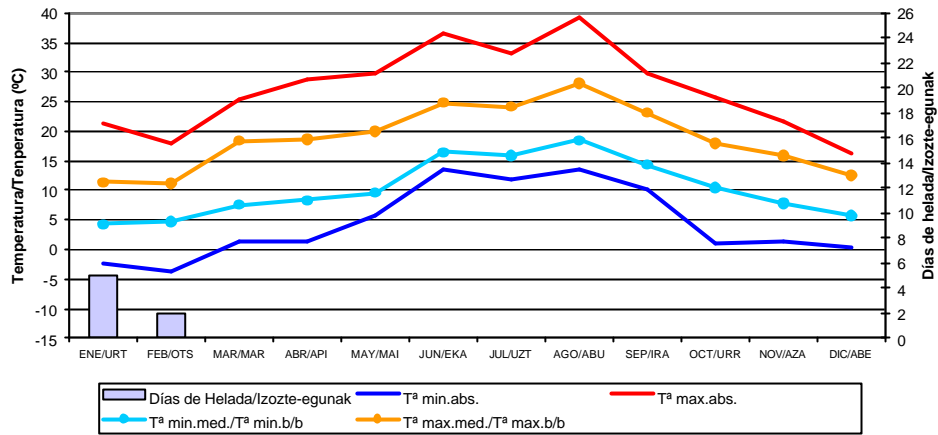

Resumen anual	Prec.Tot.	1471,3	l/m ²	Vel.Med.Viento	km/h
Urteko laburpena	Pilat.Prez. (l/m2)			Haizea Batez.Ab.	
	T ^a Med.	14,2	°C	Dir.Dominante	
	Batez.T ^a (°C)			Norabide Nagusia	
	T ^a Max.Med	18,8	°C	Vel.Racha Max.	km/h
	Batez.T ^a Max. (°C)			Haize-bolada Ab.	
	T ^a Min.Med.	10,3	°C	Irrad.Acum.	kW/m ²
	Batez.T ^a Min. (°C)			Pilat.Irrad.	
	T ^a Max.Abs. (°C)	39,1	°C	Caudal medio	4,734 m ³ /s
	T ^a Min.Abs. (°C)	-3,7	°C	B/B emaria	
				Caudal máximo	140,15 m ³ /s
				Emari maximoa	
	Hum.Rel.Med.		%	Caudal minimo	0,28 m ³ /s
	Batez.Hez.Erl. (%)			Emari minimoa	

Estanda

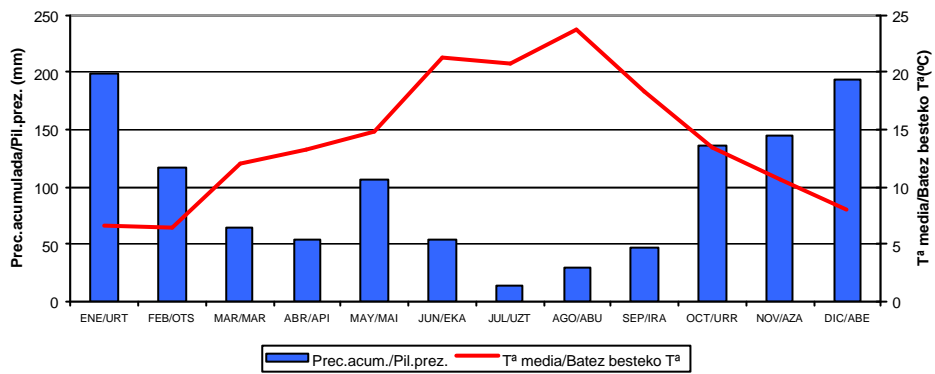
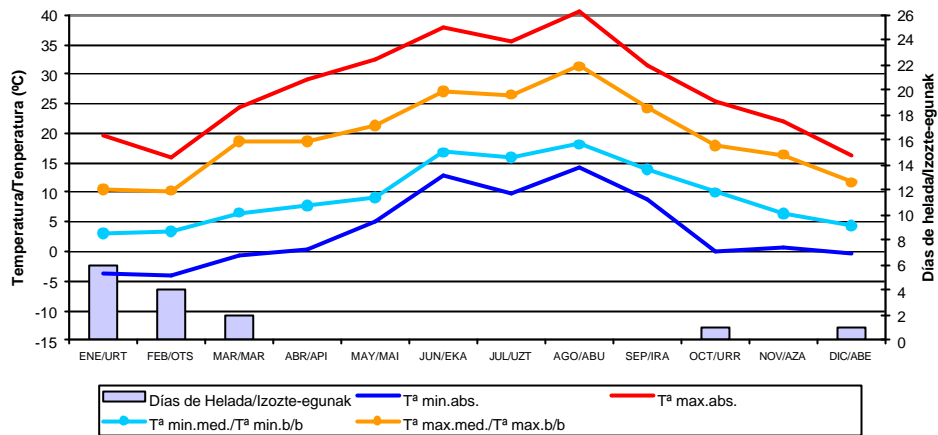

Resumen anual	Prec.Tot.	1181,3	l/m ²	Vel.Med.Viento	km/h
Urteko laburpena	Pilat.Prez. (l/m2)			Haizea Batez.Ab.	
	T ^a Med.	14,1	°C	Dir.Dominante	
	Batez.T ^a (°C)			Norabide Nagusia	
	T ^a Max.Med	19,5	°C	Vel.Racha Max.	km/h
	Batez.T ^a Max. (°C)			Haize-bolada Ab.	
	T ^a Min.Med.	9,6	°C	Irrad.Acum.	kW/m ²
	Batez.T ^a Min. (°C)			Pilat.Irrad.	
	T ^a Max.Abs. (°C)	40,7	°C	Caudal medio	1,036 m ³ /s
	T ^a Min.Abs. (°C)	-3,9	°C	B/B emaria	
				Caudal máximo	56,14 m ³ /s
				Emari maximoa	
	Hum.Rel.Med.		%	Caudal minimo	0,001 m ³ /s
	Batez.Hez.Erl. (%)			Emari minimoa	

Ibai Eder

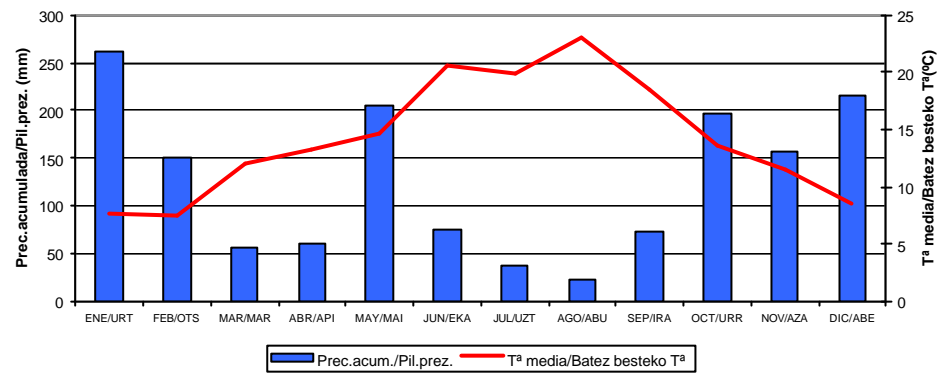
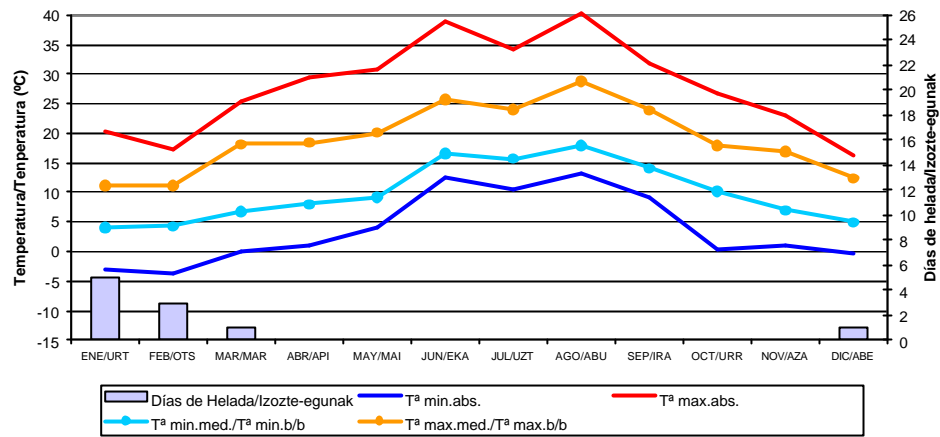

Resumen anual	Prec.Tot.	1379,1	l/m ²	Vel.Med.Viento	km/h
Urteko laburpena	Pilat.Prez. (l/m2)			Haizea Batez.Ab.	
	T ^a Med.	14,2	°C	Dir.Dominante	
	Batez.T ^a (°C)			Norabide Nagusia	
	T ^a Max.Med	19,0	°C	Vel.Racha Max.	km/h
	Batez.T ^a Max. (°C)			Haize-bolada Ab.	
	T ^a Min.Med.	9,9	°C	Irrad.Acum.	6.832
	Batez.T ^a Min. (°C)			Pilat.Irrad.	
	T ^a Max.Abs. (°C)	40,3	°C	Caudal medio	1,186
				B/B emaria	
	T ^a Min.Abs. (°C)	-3,8	°C	Caudal máximo	30,4
				Emari maximoa	
	Hum.Rel.Med.	%		Caudal minimo	0,001
	Batez.Hez.Erl. (%)			Emari minimoa	

Jaizkibel

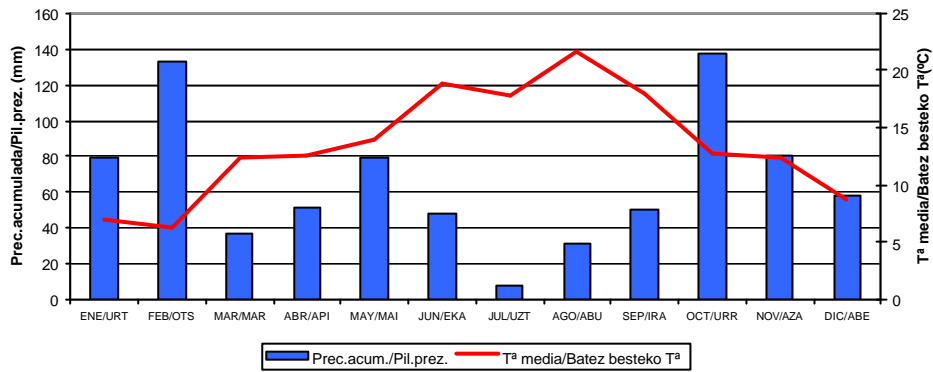
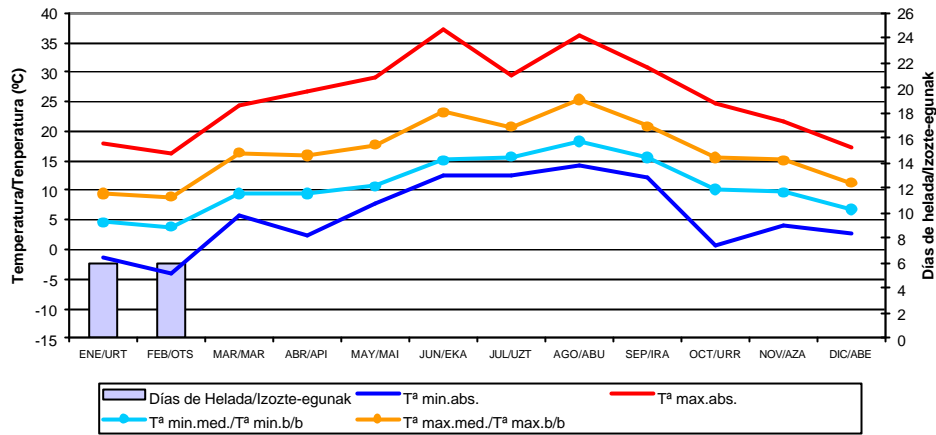

Rosa de los vientos / Haize arrosa

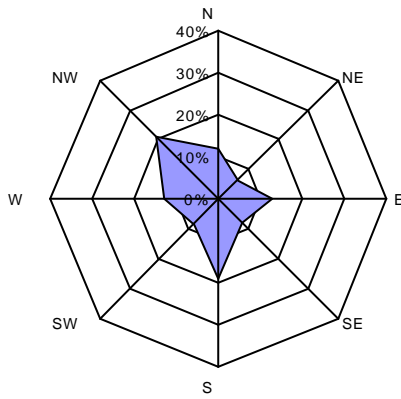

Por intensidades / Abiaduraren arabera

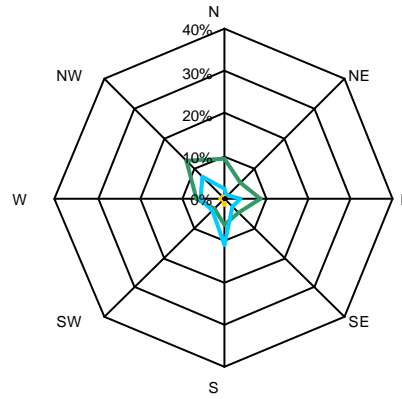

Resumen anual	Prec. Tot.	791,3 l/m ²	Vel. Med. Viento	24,3 km/h
	Pilat. Prez. (l/m ²)		Haizea Batez. Ab.	
Urteko laburpena	Tª Med.	13,5 °C	Dir. Dominante	NW
	Batez. Tª (°C)		Norabide Nagusia	
	Tª Max. Med.	16,7 °C	Vel. Racha Max.	123,8 km/h
	Batez. Tª Max. (°C)		Haize-bolada Ab.	
	Tª Min. Med.	10,8 °C	Irrad. Acum.	kW/m ²
	Batez. Tª Min. (°C)		Pilat. Irrad.	
	Tª Max. Abs. (°C)	37,3 °C	Caudal medio	m ³ /s
			B/B emaria	
	Tª Min. Abs. (°C)	-4,2 °C	Caudal máximo	m ³ /s
			Emari maximoa	
	Hum. Rel. Med.	80,3 %	Caudal minimo	m ³ /s
	Batez. Hez. Erl. (%)		Emari minimoa	

Lasarte

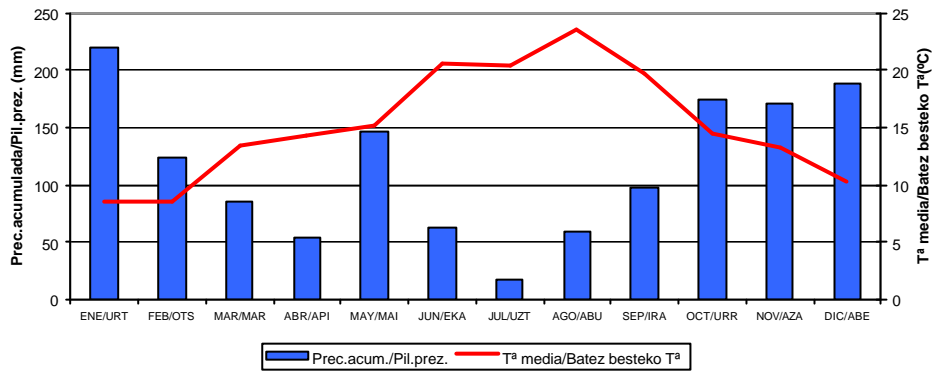
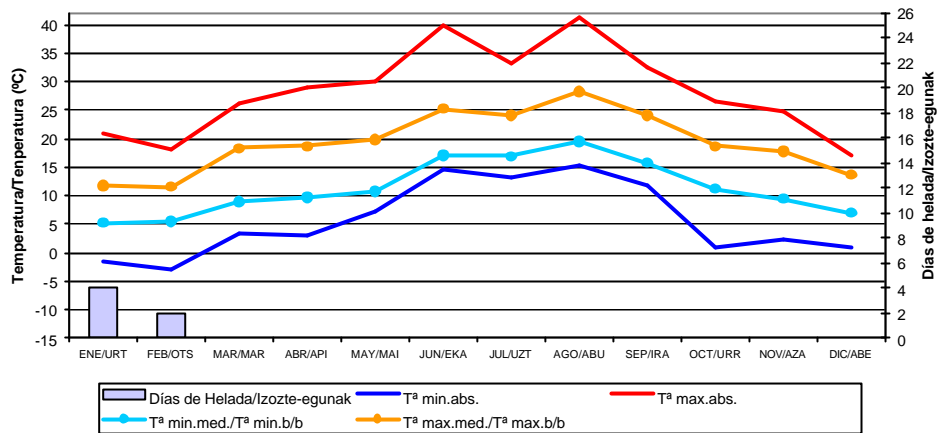

Resumen anual	Prec.Tot.	1339,7	l/m ²	Vel.Med.Viento	km/h
Urteko laburpena	Pilat.Prez. (l/m2)			Haizea Batez.Ab.	
	T ^a Med.	15,2	°C	Dir.Dominante	
	Batez.T ^a (°C)			Norabide Nagusia	
	T ^a Max.Med	19,3	°C	Vel.Racha Max.	km/h
	Batez.T ^a Max. (°C)			Haize-bolada Ab.	
	T ^a Min.Med.	11,4	°C	Irrad.Acum.	kW/m ²
	Batez.T ^a Min. (°C)			Pilat.Irrad.	
	T ^a Max.Abs. (°C)	41,3	°C	Caudal medio	21,525 m ³ /s
	T ^a Min.Abs. (°C)	-3,1	°C	B/B emaria	
				Caudal máximo	504,76 m ³ /s
				Emari maximoa	
	Hum.Rel.Med.		%	Caudal minimo	0,645 m ³ /s
	Batez.Hez.Erl. (%)			Emari minimoa	

Leitzaran

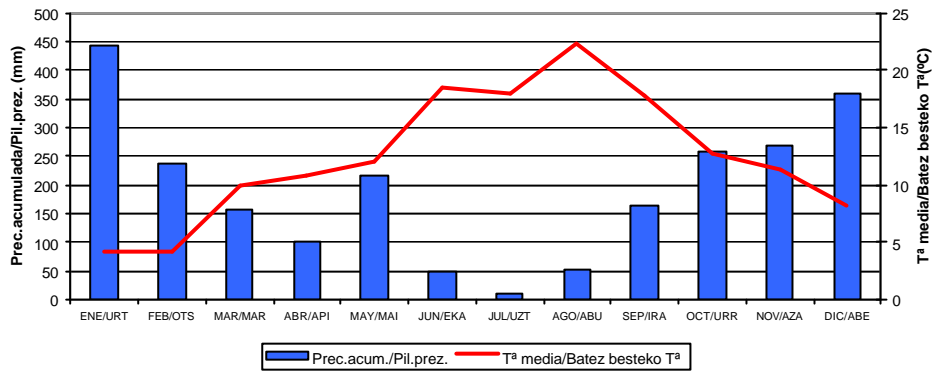
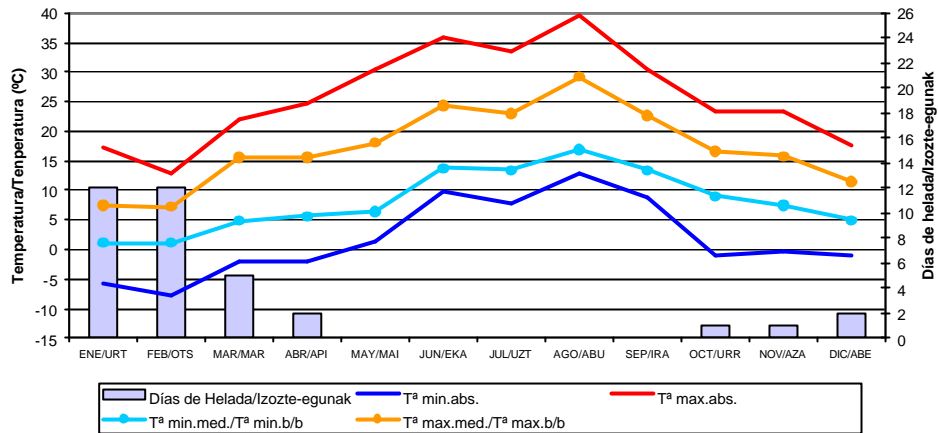

Resumen anual	Prec.Tot.	2126,2	l/m ²	Vel.Med.Viento	km/h
Urteko laburpena	Pilat.Prez. (l/m2)			Haizea Batez.Ab.	
	T ^a Med.	12,5	°C	Dir.Dominante	
	Batez.T ^a (°C)			Norabide Nagusia	
	T ^a Max.Med	17,2	°C	Vel.Racha Max.	km/h
	Batez.T ^a Max. (°C)			Haize-bolada Ab.	
	T ^a Min.Med.	8,2	°C	Irrad.Acum.	kW/m ²
	Batez.T ^a Min. (°C)			Pilat.Irrad.	
	T ^a Max.Abs. (°C)	39,7	°C	Caudal medio	m ³ /s
	T ^a Min.Abs. (°C)	-7,7	°C	B/B emaria	
				Caudal máximo	m ³ /s
				Emari maximoa	
	Hum.Rel.Med.	79,6	%	Caudal minimo	m ³ /s
	Batez.Hez.Erl. (%)			Emari minimoa	

Matxinbenta

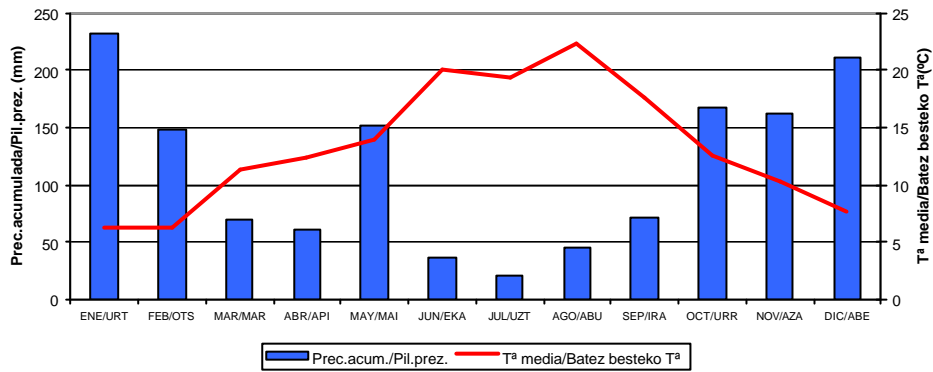
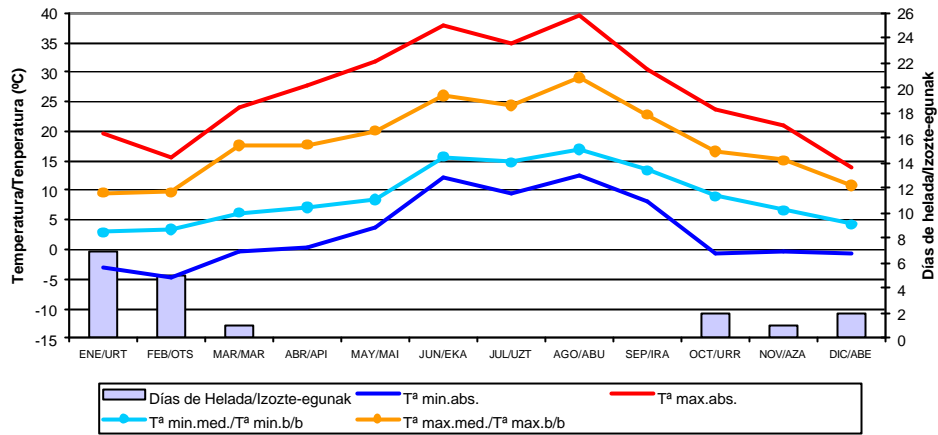

Resumen anual	Prec.Tot.	1376,4	l/m ²	Vel.Med.Viento	km/h
Urteko laburpena	Pilat.Prez. (l/m2)			Haizea Batez.Ab.	
	T ^a Med.	13,4	°C	Dir.Dominante	
	Batez.T ^a (°C)			Norabide Nagusia	
	T ^a Max.Med	18,3	°C	Vel.Racha Max.	km/h
	Batez.T ^a Max. (°C)			Haize-bolada Ab.	
	T ^a Min.Med.	9,1	°C	Irrad.Acum.	kW/m ²
	Batez.T ^a Min. (°C)			Pilat.Irrad.	
	T ^a Max.Abs. (°C)	39,7	°C	Caudal medio	m ³ /s
	T ^a Min.Abs. (°C)	-4,7	°C	B/B emaria	
				Caudal máximo	m ³ /s
				Emari maximoa	
	Hum.Rel.Med.	82,7	%	Caudal minimo	m ³ /s
	Batez.Hez.Erl. (%)			Emari minimoa	

Oiartzun

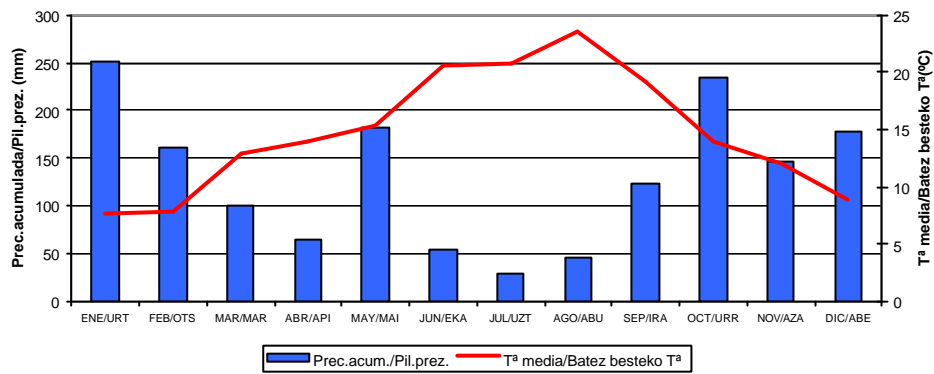
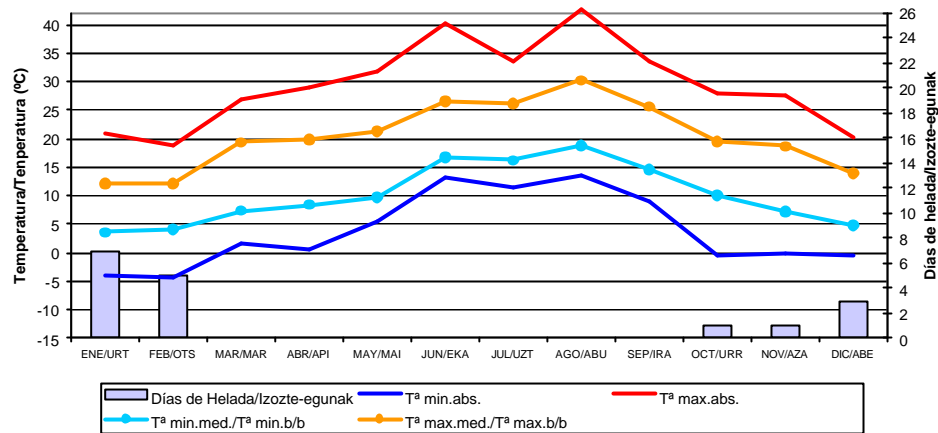

Resumen anual	Prec.Tot.	1447,0	l/m ²	Vel.Med.Viento	km/h
Urteko laburpena	Pilat.Prez. (l/m2)			Haizea Batez.Ab.	
	T ^a Med.	14,7	°C	Dir.Dominante	
	Batez.T ^a (°C)			Norabide Nagusia	
	T ^a Max.Med	20,4	°C	Vel.Racha Max.	km/h
	Batez.T ^a Max. (°C)			Haize-bolada Ab.	
	T ^a Min.Med.	10,1	°C	Irrad.Acum.	kW/m ²
	Batez.T ^a Min. (°C)			Pilat.Irrad.	
	T ^a Max.Abs. (°C)	42,6	°C	Caudal medio	1,703 m ³ /s
	T ^a Min.Abs. (°C)	-4,5	°C	B/B emaria	
				Caudal máximo	30,61 m ³ /s
				Emari maximoa	
	Hum.Rel.Med.		%	Caudal minimo	0,018 m ³ /s
	Batez.Hez.Erl. (%)			Emari minimoa	

Oñati

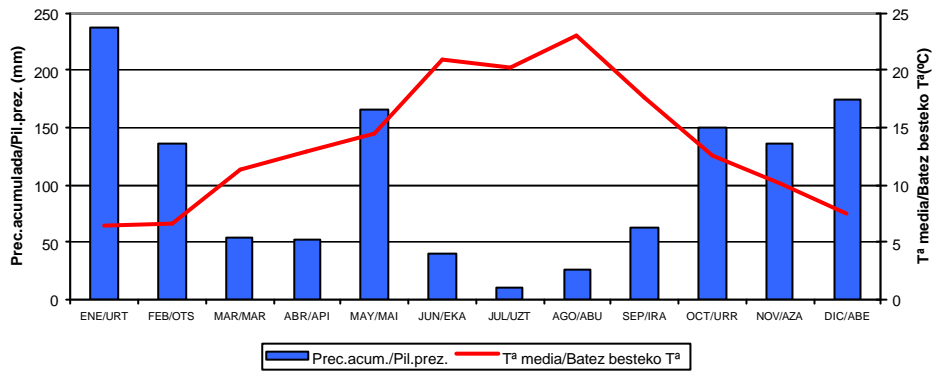
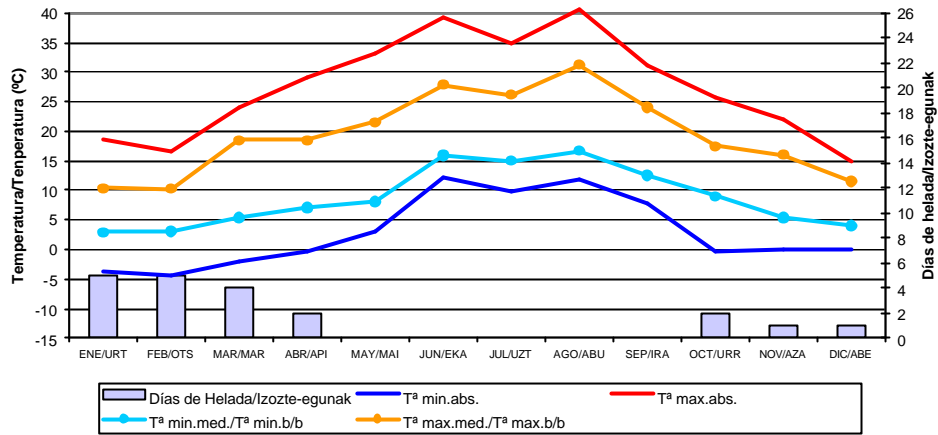

Resumen anual	Prec. Tot.	1258,1	l/m ²	Vel. Med. Viento	km/h
	Pilat. Prez. (l/m ²)			Haizea Batez. Ab.	
Urteko laburpena	T ^a Med.	13,7	°C	Dir. Dominante	
	Batez. T ^a (°C)			Norabide Nagusia	
	T ^a Max. Med	19,5	°C	Vel. Racha Max.	km/h
	Batez. T ^a Max. (°C)			Haize-bolada Ab.	
	T ^a Min. Med.	8,8	°C	Irrad. Acum.	kW/m ²
	Batez. T ^a Min. (°C)			Pilat. Irrad.	
	T ^a Max. Abs. (°C)	40,7	°C	Caudal medio	m ³ /s
				B/B emaria	
	T ^a Min. Abs. (°C)	-4,3	°C	Caudal máximo	m ³ /s
				Emari maximoa	
	Hum. Rel. Med.	%		Caudal minimo	m ³ /s
	Batez. Hez. Erl. (%)			Emari minimoa	

Ordizia

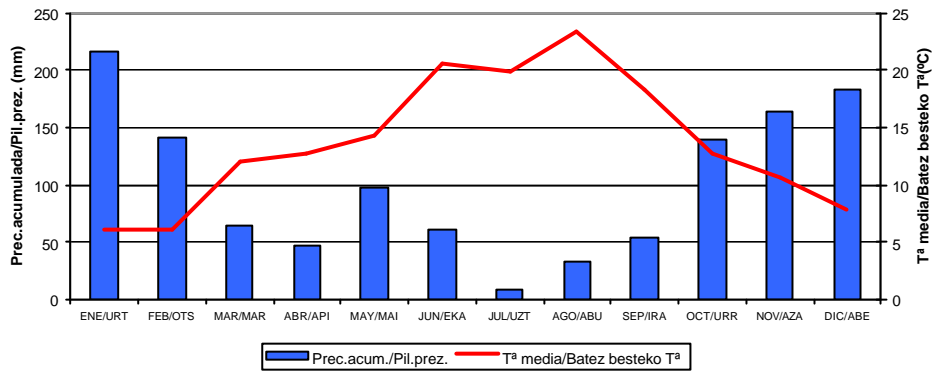
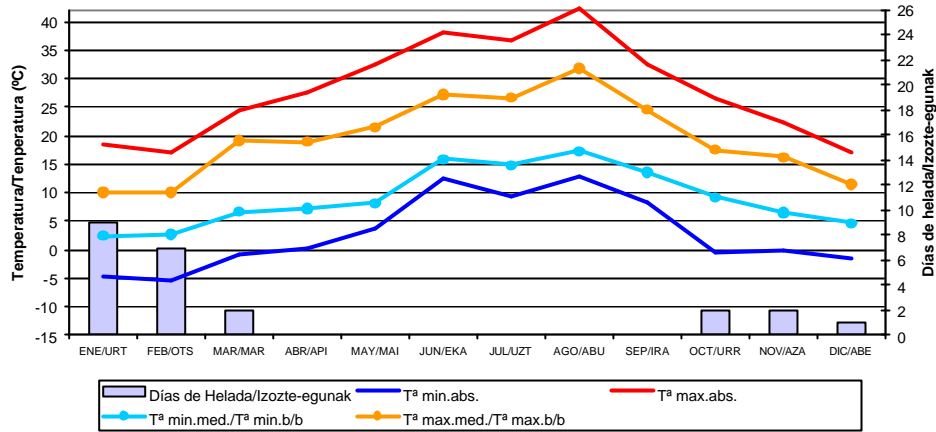

Rosa de los vientos / Haize arrosa

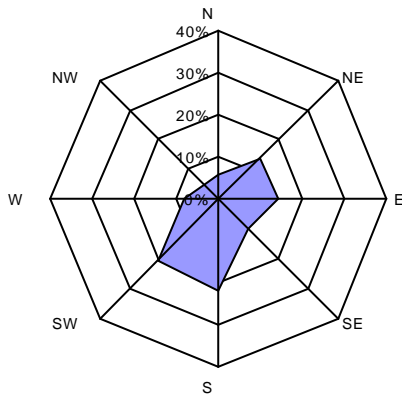

Por intensidades / Abiaduraren arabera

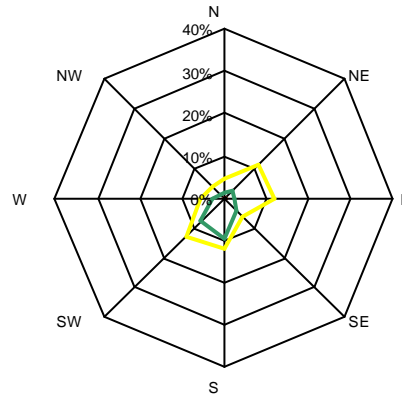

Resumen anual	Prec. Tot.	1227,8 l/m ²	Vel. Med. Viento	4,3 km/h
Urteko laburpena	Pilat. Prez. (l/m ²)		Haizea Batez. Ab.	
	Tª Med.	13,7 °C	Dir. Dominante	SW, S
	Batez. Tª (°C)		Norabide Nagusia	
	Tª Max. Med.	19,6 °C	Vel. Racha Max.	91,8 km/h
	Batez. Tª Max. (°C)		Haize-bolada Ab.	
	Tª Min. Med.	9,1 °C	Irrad. Acum.	7.270 kW/m ²
	Batez. Tª Min. (°C)		Pilat. Irrad.	
	Tª Max. Abs. (°C)	42,1 °C	Caudal medio	m ³ /s
			B/B emaria	
	Tª Min. Abs. (°C)	-5,5 °C	Caudal máximo	m ³ /s
			Emari maximoa	
	Hum. Rel. Med.	80,1 %	Caudal mínimo	m ³ /s
	Batez. Hez. Erl. (%)		Emari minimoa	

San Prudentzio

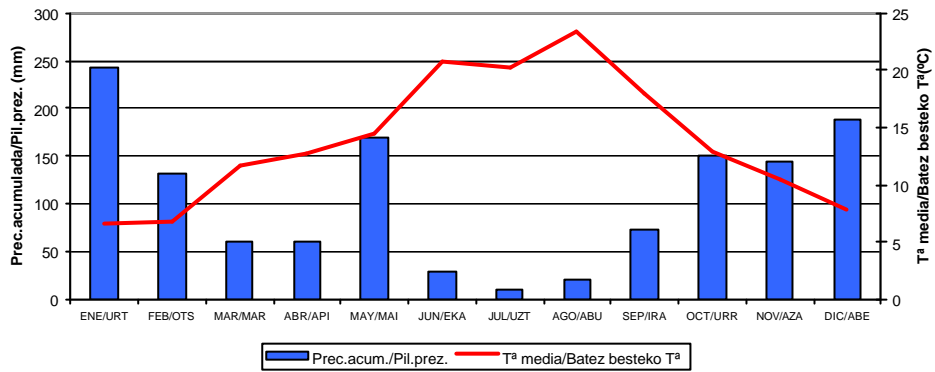
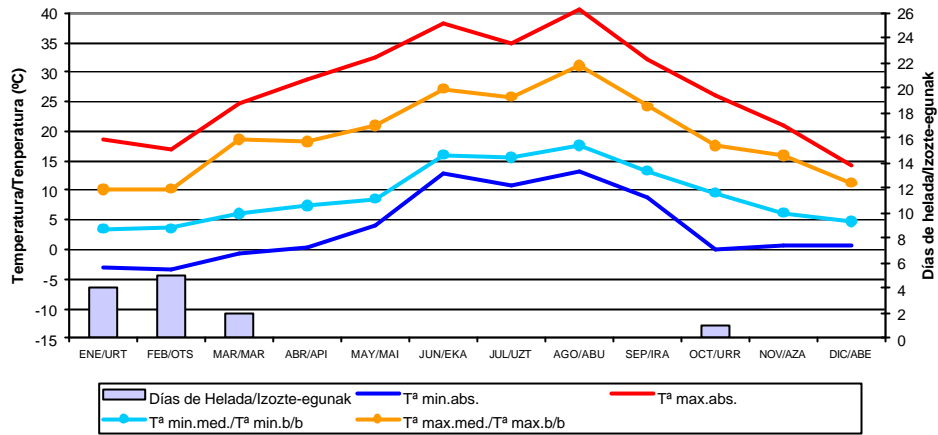

Resumen anual	Prec.Tot.	1251,4	l/m ²	Vel.Med.Viento	km/h
Urteko laburpena	Pilat.Prez. (l/m2)			Haizea Batez.Ab.	
	T ^a Med.	13,8	°C	Dir.Dominante	
	Batez.T ^a (°C)			Norabide Nagusia	
	T ^a Max.Med	19,3	°C	Vel.Racha Max.	km/h
	Batez.T ^a Max. (°C)			Haize-bolada Ab.	
	T ^a Min.Med.	9,4	°C	Irrad.Acum.	kW/m ²
	Batez.T ^a Min. (°C)			Pilat.Irrad.	
	T ^a Max.Abs. (°C)	40,7	°C	Caudal medio	2,173 m ³ /s
	T ^a Min.Abs. (°C)	-3,4	°C	B/B emaria	
				Caudal máximo	72,85 m ³ /s
				Emari maximoa	
	Hum.Rel.Med.	%		Caudal minimo	0,164 m ³ /s
	Batez.Hez.Erl. (%)			Emari minimoa	

Urku

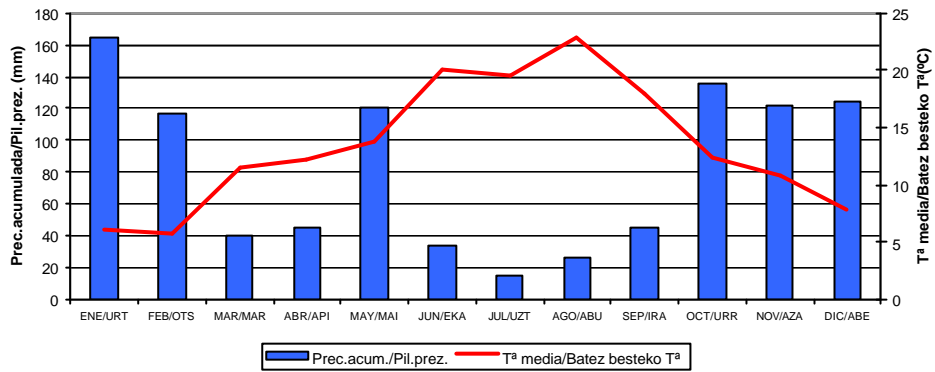
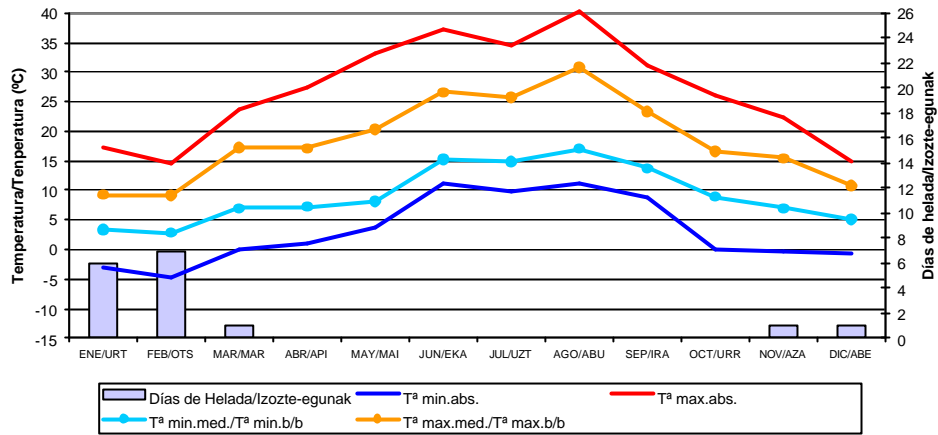

Resumen anual	Prec.Tot.	1020,5	l/m ²	Vel.Med.Viento	km/h
	Pilat.Prez. (l/m2)			Haizea Batez.Ab.	
Urteko laburpena	T ^a Med.	13,4	°C	Dir.Dominante	
	Batez.T ^a (°C)			Norabide Nagusia	
	T ^a Max.Med	18,5	°C	Vel.Racha Max.	km/h
	Batez.T ^a Max. (°C)			Haize-bolada Ab.	
	T ^a Min.Med.	9,2	°C	Irrad.Acum.	kW/m ²
	Batez.T ^a Min. (°C)			Pilat.Irrad.	
	T ^a Max.Abs. (°C)	40,3	°C	Caudal medio	0,197 m ³ /s
				B/B emaria	
	T ^a Min.Abs. (°C)	-4,6	°C	Caudal máximo	6,72 m ³ /s
				Emari maximoa	
	Hum.Rel.Med.	77,1	%	Caudal minimo	0,002 m ³ /s
	Batez.Hez.Erl. (%)			Emari minimoa	

Zarautz

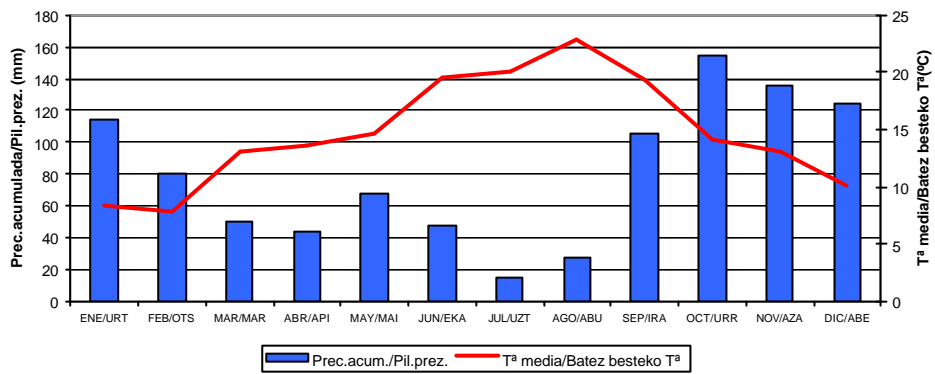
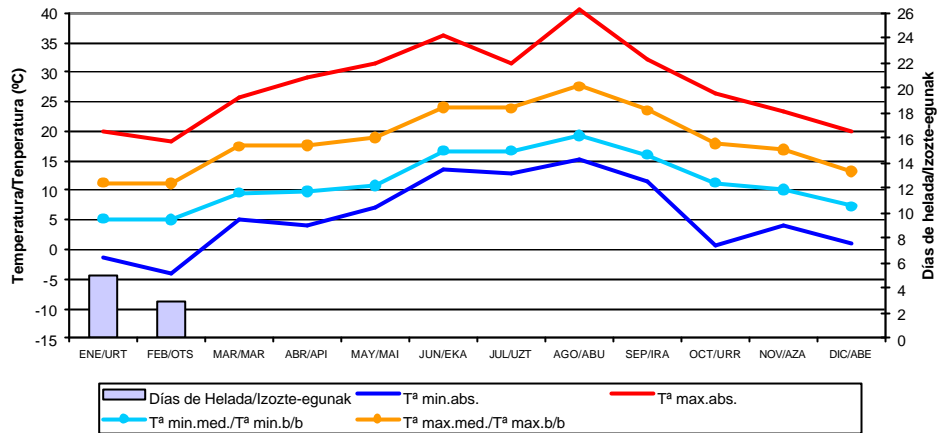

Rosa de los vientos / Haize arrosa

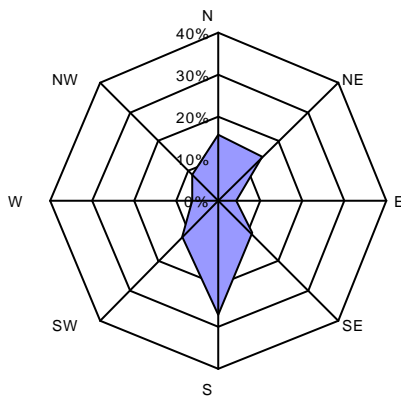

Por intensidades / Abiaduraren arabera

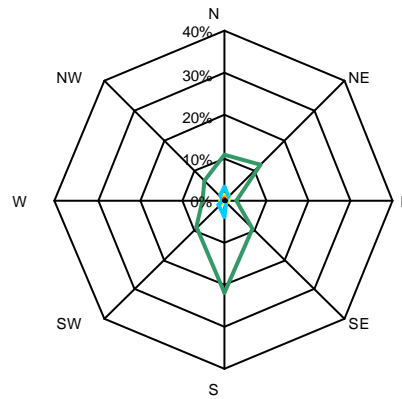

Resumen anual	Prec.Tot.	1024,0	l/m ²	Vel.Med.Viento	15,5	km/h
Urteko laburpena	Pilat.Prez. (l/m2)			Haizea Batez.Ab.		
	T ^a Med.	14,8	°C	Dir.Dominante	S	
	Batez.T ^a (°C)			Norabide Nagusia		
	T ^a Max.Med	18,6	°C	Vel.Racha Max.	140,0	km/h
	Batez.T ^a Max. (°C)			Haize-bolada Ab.		
	T ^a Min.Med.	11,5	°C	Irrad.Acum.	6.838	kW/m ²
	Batez.T ^a Min. (°C)			Pilat.Irrad.		
	T ^a Max.Abs. (°C)	40,7	°C	Caudal medio		m ³ /s
				B/B emaria		
	T ^a Min.Abs. (°C)	-4,2	°C	Caudal máximo		m ³ /s
				Emari maximoa		
	Hum.Rel.Med.	77,8	%	Caudal minimo		m ³ /s
	Batez.Hez.Erl. (%)			Emari minimoa		

Zegama

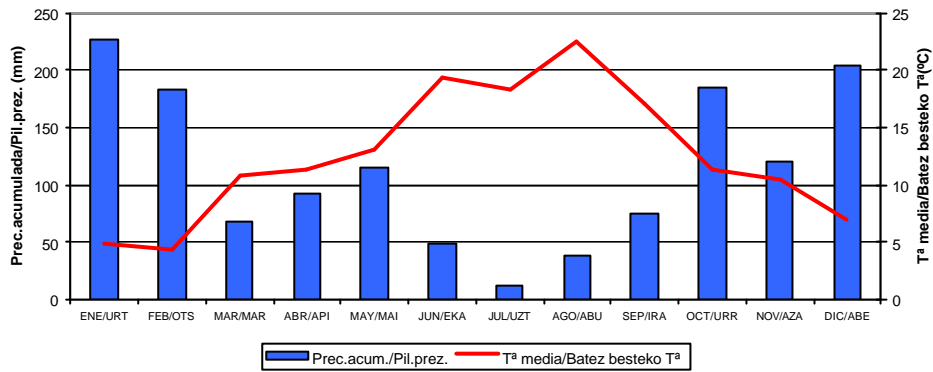
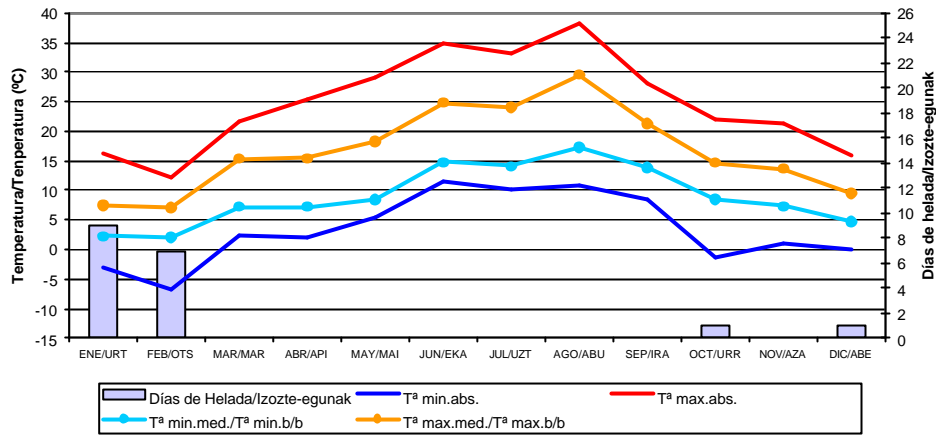

Rosa de los vientos / Haize arrosa

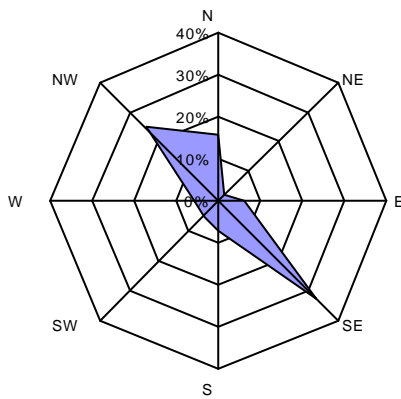

Por intensidades / Abiaduraren arabera

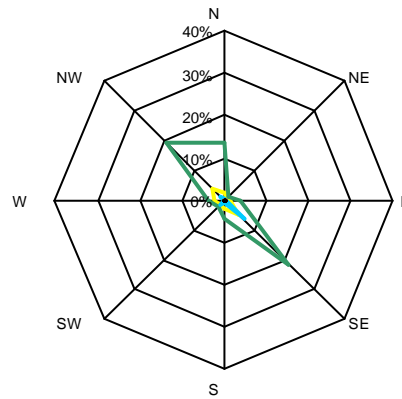

■ calmas/barealdia
■ moderados/biziak
■ muy fuertes/oso gogorra
■ flojos/arinak
■ fuertes/gogorra
■ huracanados/urakan-haizea

Resumen anual	Prec.Tot.	1404,4	l/m ²	Vel.Med.Viento	12,5	km/h
Urteko laburpena	Pilat.Prez. (l/m2)			Haizea Batez.Ab.		
	Tª Med.	12,6	°C	Dir.Dominante	SE	
	Batez.Tª (°C)			Norabide Nagusia		
	Tª Max.Med	16,8	°C	Vel.Racha Max.	125,3	km/h
	Batez.Tª Max. (°C)			Haize-bolada Ab.		
	Tª Min.Med.	9,0	°C	Irrad.Acum.		kW/m ²
	Batez.Tª Min. (°C)			Pilat.Irrad.		
	Tª Max.Abs. (°C)	38,3	°C	Caudal medio		m ³ /s
				B/B emaria		
	Tª Min.Abs. (°C)	-6,8	°C	Caudal máximo		m ³ /s
				Emari maximoa		
	Hum.Rel.Med.	73,0	%	Caudal minimo		m ³ /s
	Batez.Hez.Erl. (%)			Emari minimoa		

Zizurkil

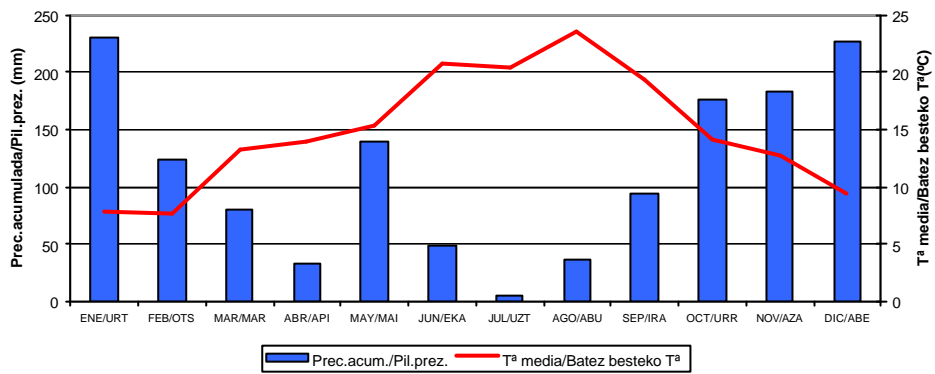
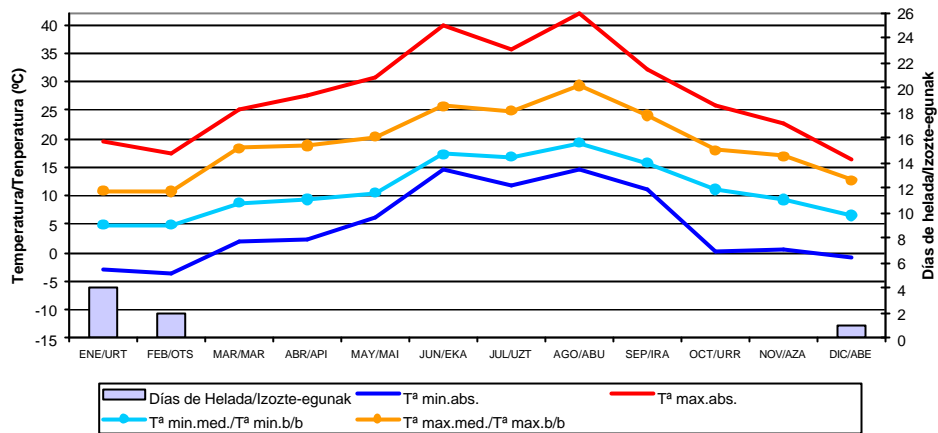

Rosa de los vientos / Haize arrosa

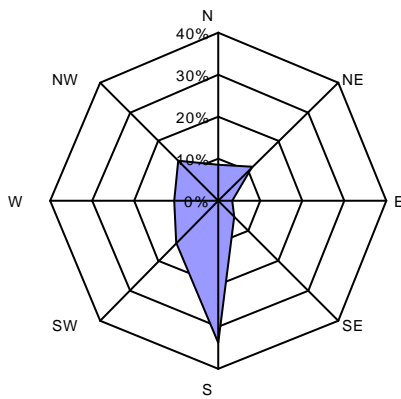

Por intensidades / Abiaduraren arabera

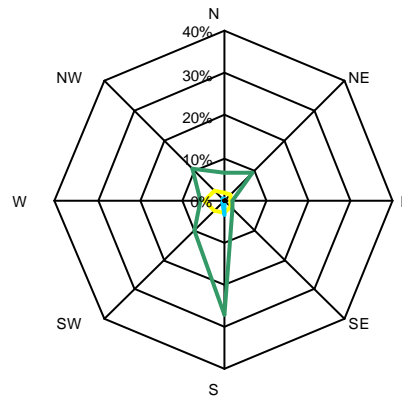

■ calmas/barealdia ■ flojos/arinak
■ moderados/biziak ■ fuertes/gogorra
■ muy fuertes/oso gogorra ■ huracanados/urakan-haizea

Resumen anual	Prec. Tot.	1453,6	l/m ²	Vel. Med. Viento	10,3	km/h
Urteko laburpena	Pilat. Prez. (l/m ²)			Haizea Batez. Ab.		
	T ^a Med.	14,9	°C	Dir. Dominante	S	
	Batez. T ^a (°C)			Norabide Nagusia		
	T ^a Max. Med.	19,2	°C	Vel. Racha Max.	132,5	km/h
	Batez. T ^a Max. (°C)			Haize-bolada Ab.		
	T ^a Min. Med.	11,2	°C	Irrad. Acum.		kW/m ²
	Batez. T ^a Min. (°C)			Pilat. Irrad.		
	T ^a Max. Abs. (°C)	41,9	°C	Caudal medio		m ³ /s
	T ^a Min. Abs. (°C)	-3,8	°C	B/B emaria		
				Caudal máximo		m ³ /s
				Emari maximoa		
	Hum. Rel. Med.	76,9	%	Caudal minimo		m ³ /s
	Batez. Hez. Erl. (%)			Emari minimoa		